MARVEL COMICS
N°184
MENSUEL
MAI 1994
17 F
SUISSE 5,70 F.S.
BELGIQUE 124 F.B.
CANADA 5,25 D.C.
semic
ISSN 0396-6291
TITANS
TM

TITANS

SOMMAIRE

Page 1 :
LES CHRONIQUES DE WARLOCK
RENCONTRE

Page 22 :
WARLOCK
COMBATS DE CHEFS

Page 51 :
EXCALIBUR
JOURS DE FUTURS A VENIR

Vous pouvez vous abonner pour un an à
TITANS
TARIFS : FRANCE 187 F
ETRANGER 241 F
Envoyez-nous vos coordonnées accompagnées de votre règlement : chèque bancaire, postal (CCP 424-87E LYON) ou mandat-lettre à

SEMIC FRANCE
26 rue de la Gare
Case postale 523
69257 LYON CEDEX 09

Afin de nous consacrer plus à fond à vos super-héros favoris, nous ne pourrons plus, désormais, répondre personnellement à vos lettres. Merci donc de ne plus envoyer d'enveloppes timbrées. Par contre, nous continuerons à lire attentivement vos commentaires et impressions sur les séries, et nous publierons un plus grand nombre de lettres, auxquelles nous répondrons dans vos magazines, au travers des pages de courrier. Les dessins et manuscrits envoyés ne seront pas rendus.

PREAMBULE

LES CHRONIQUES DE WARLOCK

Jim Starlin signe une nouvelle série mettant en scène son héros fétiche Warlock. Durant les huit épisodes que compte "Les Chroniques de Warlock", Excalibur et les Vengeurs de la Côte Ouest lui feront place dans TITANS tour à tour. Cela nous permettra de rester en phase avec une autre saga signée Starlin : CROISADE COSMIQUE, dont le premier tome est paru en avril...

WARLOCK

C'est sur une île, dont le nom de code est la Ruche, qu'Adam Warlock vit le jour. Ce modèle de perfection humaine fut créé par les scientifiques de l'Enclave, à partir de matériaux génétiques artificiels. Plus tard, le Maître de l'Evolution lui attribua un des Joyaux de l'Ame. Cela lui fut d'un grand secours lorsque, dans un combat contre Thanos, ce dernier le blessa mortellement. Warlock enferma alors son âme dans la dimension du Joyau : ainsi, bien que mort physiquement, son être astral continua de vivre. Mais bientôt, il quitta cet univers pour affronter à nouveau Thanos et lui ravir tous les Joyaux de l'Ame. Désormais, Warlock partage les joyaux avec cinq compagnons : Pip détient la gemme de l'Espace ; Dragon-Lune, celle de l'Esprit ; Drax le Destructeur, celle du Pouvoir ; Gamora, celle du Temps. Pour la dernière, le mystère reste entier...

Sur l'Ile des Monstres, Warlock émerge enfin de son état de catatonie. Apparaît à ce moment dans sa chambre la sphère que lui a remise Eternité. Mais les Gardiens du Pouvoir ne sont pas au bout de leurs surprises : un inconnu fait irruption sur l'île...

EXCALIBUR

Excalibur, nom qui fait référence à l'épée magique du roi Arthur, est une équipe de champions surhumains dont certains sont des mutants : Captain Britain, membre fondateur et chef du groupe, Meggan, Etincelle (Kitty Pride), Phénix (Rachel Summers), Diablo, Bidule et deux nouveaux venus : Cerise et Kylûn. Leur Q.G. actuel a été établi au manoir des Braddock. Si leur champ d'action se limitait, à l'origine, au Royaume Uni, ils combattent aujourd'hui le mal et les super-vilains sur la planète entière et même dans d'autres dimensions...

C'est le cas actuellement. Toute l'équipe a été transportée dans un futur alternatif où des Sentinelles, dirigées par la "Hiérarchie", ont pour mission d'exterminer les mutants. Rachel et "l'entité sonde" sont prisonnières au Q.G. des Sentinelles. Excalibur et les mutants mettent en place un plan d'action...

Copyright © 1993 Marvel Entertainment Group Inc. © 1994 SEMIC FRANCE. Tous droits réservés. LES CHRONIQUES DE WARLOCK™ (1) et tous les personnages de ce numéro sont la propriété du Marvel Entertainment Group Inc. et cette publication est sous licence du Marvel Entertainment Group Inc.

MAIS IL N'EST PAS SEUL.
QUI EST-CE ?
SANS DOUTE UN VOYAGEUR EGARÉ, MEER'LYN.
DEVONS-NOUS L'AIDER, DARKLORE ?
IL NE FAUT JAMAIS HÉSITER À AIDER AUTRUI.
NOUS POUVONS UN JOUR ÊTRE À SA PLACE.
MAIS J'IGNORE QUOI FAIRE POUR CET HOMME.
2

IL SEMBLE DANS UN COMA PROFOND.
REGARDE SON FRONT!
C'EST PLUS QUE ÇA!
LE BIJOU?

CET OBJET PENSE.
TU PEUX COMMUNIQUER AVEC...
ESSAYONS TOUJOURS.

MAÎTRE DARKLORE... JE RECOMMANDE LA PLUS GRANDE PRUDENCE!
N'AIE CRAINTE.
PARLE PIERRE MAGIQUE.

QUI ES-TU?
PERSONNE NE M'A JAMAIS DONNÉ DE NOM.
PEU IMPORTE.

COMMENT TON COMPAGNON S'EST-IL RETROUVÉ DANS CET ETAT?
POUR COMPRENDRE, IL FAUT CONNAÎTRE LA NATURE DE NOTRE LIEN!
3

NOUS T'ÉCOUTONS.

"JE SUIS UNE DES SIX QUI FURENT UNE."
"NOUS ÉTIONS TOUT AVANT LA DIVISION QUI NOUS RENDIT VULNÉRABLES."

"CHACUNE A DÛ ENSUITE INVESTIR UN "HÔTE" AFIN DE POUVOIR AGIR."

"AU FIL DES ÉONS, NOUS EÛMES DES MYRIADES DE RELATIONS SYMBIOTIQUES."
"NOMBRE DE NOS HÔTES DEVINRENT DES ÊTRES DE LÉGENDE."

"MON DESTIN, UN JOUR, CROISA CELUI D'UN HOMME QU'ON NOMME LE MAÎTRE DE L'ÉVOLUTION."
"MALHEUREUSEMENT, IL ÉTAIT D'UNE PRUDENCE EXTRÊME."

"NE COMPRENANT PAS MON POUVOIR, IL S'EN MÉFIA."
"PENDANT DES ANNÉES, JE N'EUS PLUS D'HÔTE DE CHAIR."

"MAIS À QUELQUES ANNÉES LUMIÈRE, SUR TERRE, MON FUTUR COMPAGNON NAÎSSAIT!"
4

"CRÉÉ PAR LES SCIENTIFIQUES DE L'ENCLAVE, IL NAQUIT À LA RUCHE."
"MAIS SES GÉNITEURS, VIA LA SCIENCE, PERDIRENT LE CONTRÔLE DE LA SITUATION."
"ILS AVAIENT CRÉÉ UN ÊTRE QUI LES DÉPASSAIT EN TOUT."
"UN ÊTRE QUI COMPRIT IMMÉDIATEMENT LES INTENTIONS TOTALITAIRES DE SES "PÈRES."
"LUI REFUSA DE LEUR OBÉIR."
"UN ÊTRE QU'IL LEUR FAUDRAIT CRAINDRE."

"SON PREMIER ACTE FUT LA REBELLION."
"LES CHERCHEURS VOULURENT LE DÉTRUIRE MAIS RÉALISÈRENT QU'ILS AVAIENT CRÉÉ UNE FORCE QUI ROMPAIT L'ÉQUILIBRE DE L'UNIVERS."
"HEUREUSEMENT POUR LA TERRE, IL LA QUITTA POUR LE COSMOS."
"CE DERNIER LE BAPTISA ADAM WARLOCK ET LUI DONNA UN BUT."
"SERVIR LE MAÎTRE DE L'ÉVOLUTION."
"À SON RETOUR DANS CE SYSTÈME, MOINS PUISSANT, IL RENCONTRA LE MAÎTRE DE L'ÉVOLUTION."

"WARLOCK FUT CHARGÉ DE PROTÉGER LA CONTRE-TERRE, UN MONDE PRESQU'EN TOUS POINTS SEMBLABLE À LA PLANÈTE BLEUE."

"JE LUI FUS DONNÉE POUR L'AIDER."

"LE PARADIS QU'ÉTAIT SUPPOSÉE ÊTRE LA CONTRE-TERRE ÉTAIT MENACÉ PAR LA BÊTE."

"IL FALLUT DES ANNÉES POUR EN VENIR À BOUT..."

"... ET L'OBLIGER À REPRENDRE SA FORME ORIGINELLE."

"CETTE TÂCHE ACCOMPLIE, WARLOCK ET MOI REGAGNÂMES LES ÉTOILES."

"OÙ NOUS TROUVÂMES L'ÉGLISE UNIVERSELLE DE LA VÉRITÉ."

"ET SON FONDATEUR, LE MAGE, FUTUR MALFAISANT DE WARLOCK."
"NOUS N'ÉTIONS PAS DE TAILLE POUR CET AFFRONTEMENT."
"NOUS DÛMES ALLIER NOS FORCES À CELLES DE THANOS DE TITAN."
"NOUS NOUS MÉFIONS DE LUI MAIS IL NOUS AIDA À DÉFAIRE LE MAGE ET À SAUVER..."
"... L'ÂME DE WARLOCK."
"MAIS THANOS SE RÉVÉLA UNE MENACE PLUS GRAVE POUR L'UNIVERS QUE LE MAGE. SON AMOUR DE LA MORT LE POUSSA AUX PIRES VILENIES."
"AFIN DE DÉTRUIRE TOUTE VIE, IL RÉUSSIT À S'EMPARER..."
"... DES GEMMES DU POUVOIR!"
8

"DE NOMBREUX HEROS TERRIENS S'ALLIÈRENT POUR DÉJOUER LES NOIRS DESSEINS DE THANOS."
"POUR SAUVER LE MONDE, NOUS EÛMES RECOURS À L'AIDE DES VENGEURS, DE L'ARAIGNÉE, DE LA CHOSE ET MÊME DE CAPTAIN MARVEL!"
"MAIS LA VICTOIRE COÛTA CHER."
"WARLOCK MOURUT PENDANT LE COMBAT."
"HEUREUSEMENT, SON ESPRIT SURVÉCUT EN MON SEIN ET IL PASSA DE DOUCES ANNÉES DANS LE MONDE DE L'ÂME!"

"MAIS THANOS RÉUSSIT À SURMONTER SA DÉFAITE ET CHERCHA À NOUVEAU LE MOYEN DE PARVENIR À SES FINS."
"ET CETTE FOIS, IL DÉCOUVRIT LE SECRET DES GEMMES..."
"...ET NOUS RASSEMBLA POUR UTILISER NOTRE POUVOIR SANS LIMITES."
"PAR NOUS, IL DEVINT MAÎTRE DU TEMPS, DE L'ESPACE, DE LA RÉALITÉ, DU POUVOIR DE L'ESPRIT ET DE L'ÂME."
"EN FAIT, IL DEVINT DIEU !"
"MAIS WARLOCK L'APPRIT ET RÉSOLUT DE METTRE UN TERME AU RÈGNE DE THANOS."
10
JE VAIS M'EMPLOYER À FAÇONNER DE NOUVEAUX CORPS POUR LUI-MÊME ET SES AMIS GAMORA ET PIP."

" BIEN QUE MENACÉ D'UNE MORT QUI SERAIT CETTE FOIS IRRÉMÉDIABLE, IL RÉUNIT À NOUVEAU LES CHAMPIONS TERRIENS "
" ET RÉUSSIT À S'EMPARER DU GANT D'ÉTERNITÉ."
" ET LE POUVOIR ABSOLU QUI EN DÉCOULAIT PESA SUR SES ÉPAULES."
" IL DUT COMPARAÎTRE DEVANT UN TRIBUNAL DE DEITÉS ASTRALES ET FUT JUGÉ INAPTE AU RÔLE DE DIEU."
" AIDE NOUS "
" ADAM CONFIA QUATRE GEMMES À DRAGONLUNE PIP GAMORA ET LE DESTRUCTEUR ET ME GARDA "
" LE NOM DE CELUI QUI DÉTIENT LA GEMME DE LA RÉALITÉ DOIT RESTER CACHÉ."

"MAIS DURANT SA PERIODE D'OMNIPOTENCE, ADAM AVAIT INCONSCIEMMENT BANNI TOUT **BIEN** ET **MAL** DE SON ÂME."

"CHACUNE DE CES FACES PRIT CORPS. L'UNE DEVINT UN NOUVEAU **MAGE** TANDIS QUE L'AUTRE INCARNAIT L'ASPECT **BON** ET **FEMININ** D'ADAM."

"L'IRONIE DES CHOSES VOULUT QU'UNE FOIS ENCORE **THANOS** AIDÂT À DÉFAIRE LE **MAGE**."

"MAIS APPAREMMENT, L'UNIVERS N'EN FUT PAS SAUVÉ POUR AUTANT."

"IL Y A QUELQUES HEURES, ALORS QUE NOUS COMMUNIQUIONS AVEC L'AU-DELÀ, LE **DOUBLE** BÉNÉFIQUE D'ADAM NOUS APPARUT."

"JE RECONNUS IMMÉDIATEMENT CE QU'ELLE ÉTAIT."

"SON ASSAUT FUT BRUTAL ET IMPARABLE !"
"EN UN CLIN D'OEIL, NOUS FÛMES VAINCUS ET TRANSPORTÉS DANS UNE ÉTRANGE DIMENSION."
"JE RÉALISAI AVEC HORREUR, L'ÉTENDUE DES LÉSIONS PROVOQUÉES CHEZ ADAM PAR L'ATTAQUE. SON COMA..."
"... POURRAIT ÊTRE IRRÉVERSIBLE CAR ADAM MANQUE N'ATTACHES À LA RÉALITÉ."
TON ARRIVÉE INATTENDUE, SEIGNEUR DARKLORE EST UN SOULAGEMENT.
ATTENDONS DE VOIR EN QUOI JE POURRAI VOUS ÊTRE UTILE.
LE COMA EST SI PROFOND QUE JE DOUTE QU'ON L'EN PUISSE SORTIR.
PEU IMPORTE...
JE L'AI DIT, J'AI DÉJÀ EU DES MYRIADES D'HÔTES.
EN TOI, JE SENS...

... UN MEILLEUR HÔTE QUE WARLOCK LE FUT JAMAIS.
JE N'AI PU SOUMETTRE SON ÂME À MA VOLONTÉ.
IL FUT L'UN DES RARES À CONSERVER SON LIBRE ARBITRE.
JAMAIS...
...JE NE SERAI TON ESCLAVE !
TU SERAS PLUS APTE À MANIPULER !

REJOINS MON ESPRIT, DARKLORE
QUE TON ÂME SOIT MIENNE.
JE T'APPRENDRAI LES SECRETS IGNORÉS DE WARLOCK !
CAR NOTRE SYMBIOSE CETTE FOIS SERA ABSOLUE.
FONDS-TOI EN MOI.
GOÛTE À L'INFINI !
NON !
RÉSISTER EST INUTILE !
NON !
HEIN ?
15

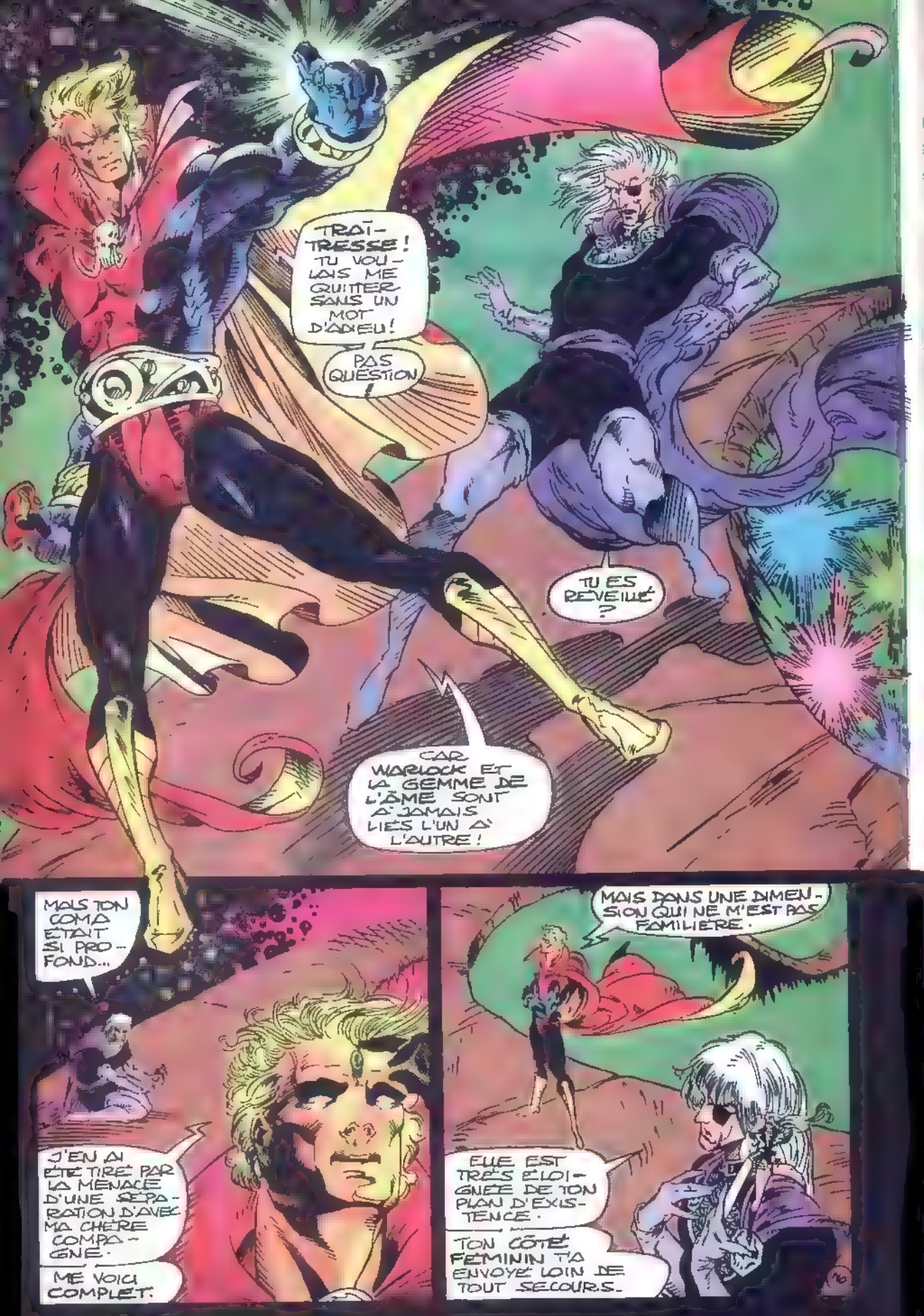
TRAÎTRESSE ! TU VOULAIS ME QUITTER SANS UN MOT D'ADIEU !
PAS QUESTION !
TU ES REVEILLÉ ?
CAR WARLOCK ET LA GEMME DE L'ÂME SONT À JAMAIS LIÉS L'UN À L'AUTRE !
MAIS TON COMA ÉTAIT SI PROFOND...
J'EN AI ÉTÉ TIRÉ PAR LA MENACE D'UNE SÉPARATION D'AVEC MA CHÈRE COMPAGNE.
ME VOICI COMPLET.
MAIS DANS UNE DIMENSION QUI NE M'EST PAS FAMILIÈRE.
ELLE EST TRÈS ÉLOIGNÉE DE TON PLAN D'EXISTENCE.
TON CÔTÉ FÉMININ T'A ENVOYÉ LOIN DE TOUT SECOURS.

TU CONNAIS MA DIMENSION ?
J'Y SUIS ALLÉ.
POURRAIS-TU ME GUIDER ? JE N'Y PUIS RETOURNER SEUL.
LE VOYAGE PRENDRAIT DES MOIS.
JE NE PUIS ME DÉTOURNER SI LONGTEMPS DE MA PROPRE QUÊTE !
CELLE DU TALISMAN QUI M'AIDERA À LIBÉRER UNE DIMENSION VOISINE DE LA MAIN D'UN DICTATEUR
NOBLE AMBITION.
MES MOTIFS LE SONT MOINS.
JE MÈNE UNE VIE DE MYSTIQUE VAGABOND DEPUIS DES SIÈCLES.
J'EN SUIS FATIGUÉ.
QUAND J'AURAI LIBÉRÉ CETTE DIMENSION DE SON TYRAN, JE M'Y RETIRERAI.
CE DÉSIR N'A RIEN DE CONDAMNABLE
ON A BIEN DROIT AU REPOS'
QUI ?
VOICI MEER'LYN.
JE TE COMPRENDS, MAIS MON MOI FÉMININ MET MA RÉALITÉ EN PER...
POURQUOI PRIVILÉGIERAIS-JE TA QUÊTE AU DÉTRIMENT DE LA MIENNE ?
CHAQUE JOUR LE TYRAN FAIT D'AUTRES VICTIMES.
17

JE COMPRENDS.
MAIS J'AI PEUT-ÊTRE UNE SOLUTION.
DIS.
J'AI ASSISTÉ À UN PHÉNOMÈNE ÉTRANGE...
... QUI ME SEMBLE LIÉ À TOI D'UNE MANIÈRE OU D'UNE AUTRE.
COMMENT?
À TOI DE LE DIRE.
ON AURAIT DIT UNE DÉCHIRURE DIMENSIONNELLE.
MAIS ALLONS CONSTATER LE PHÉNOMÈNE DE VISU.
EST-CE LOIN?
NON... GRÂCE À CE PASSAGE MAGIQUE.
DARKLORE, AS-TU DÉJÀ RENCONTRÉ UN CERTAIN DOCTEUR STRANGE?
NON. UN DE TES AMIS?
UNE CONNAISSANCE. VOUS AURIEZ BEAUC...
C'EST INCROYABLE !!!
18

ÇA M'A TOUT L'AIR D'UNE RUPTURE DE LA RÉALITÉ !
DUE À UNE MAUVAISE UTILISATION DE LA GEMME DE LA RÉALITÉ !
CELLE QUE DÉTIENT TON ASSOCIÉ MYSTÈRE ?
OUI.
MAIS IL NE DEVAIT L'UTILISER QU'EN PRÉSENCE DES AUTRES POUR LA CONTRÔLER.
IL S'EST SÛREMENT PASSÉ QUELQUE CHOSE DE GRAVE...
... POUR QUE LA RÉALITÉ SE DISLOQUE !
19

LA SUITE DANS LE 18ÈME ÉPISODE DE VOTRE SÉRIE HABITUELLE ET DANS LA CROISADE COSMIQUE (TOME 1 PARU EN AVRIL)

V.I. A LA UNE

SERVAL FACE À SES FANTÔMES ... !
Le passé refait surface, avec son cortège de mauvais souvenirs... Et aussi Silver Fox, premier amour de Serval et Dents de Sabre dont l'identité reste un mystère !
(SERVAL N° 28)

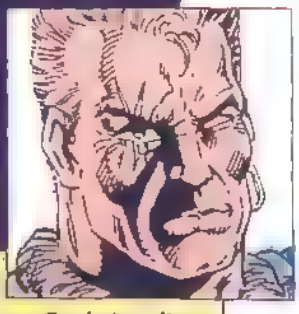

CABLE VIVANT ?
X-Force, dont le chef est désormais Sam Guthrie, alias Rocket, aurait retrouvé les traces de Cable, ancien leader du groupe porté disparu, sur une mystérieuse station spatiale appelée Graymalkin.
(X-FORCE N° 11)

FACE À RANDOM !
Après une séance "psy" avec le Docteur Samson, Facteur-X doit affronter Random, un chasseur de mutants qui ne fait pas dans la dentelle !
(FACTEUR-X N° 29)

BON DE SOUSCRIPTION AUX VERSIONS INTEGRALES

1103 ☐ HULK à partir du n° 14 de juin pour 6 numéros 90 F - étranger 100 F (F13)
5344 ☐ X-FORCE à partir du n° 12 de juillet pour 6 numéros 90 F - étranger 100 F (F13)
2832 ☐ SERVAL à partir du n° 29 de juillet pour 6 numéros 90 F - étranger 100 F (F13)
3999 ☐ FACTEUR-X à partir du n° 30 de juillet pour 6 numéros 90 F - étranger 100 F (F13)

LES VERSIONS INTEGRALES PARAISSENT TOUS LES 2 MOIS. Vous pouvez vous procurer les numéros qui vous manquent, en utilisant les bons de commande publiés régulièrement dans vos revues.

NOM ..... Prénom .....
Adresse : n° ..... Rue .....
Code Postal ..... Ville .....
Né (e) le ..... Je suis déjà lecteur de .....

Je joins à ma commande :
☐ Chèque Bancaire
☐ Chèque Postal CCP 424-87 E-LYON
☐ Mandat-lettre ou carte

BON DE COMMANDE à retourner (ou photocopier) à :
SEMIC FRANCE 26, rue de la Gare - Case Postale 523 - 69257 LYON Cedex 09

STAN LEE présente... WARLOCK™

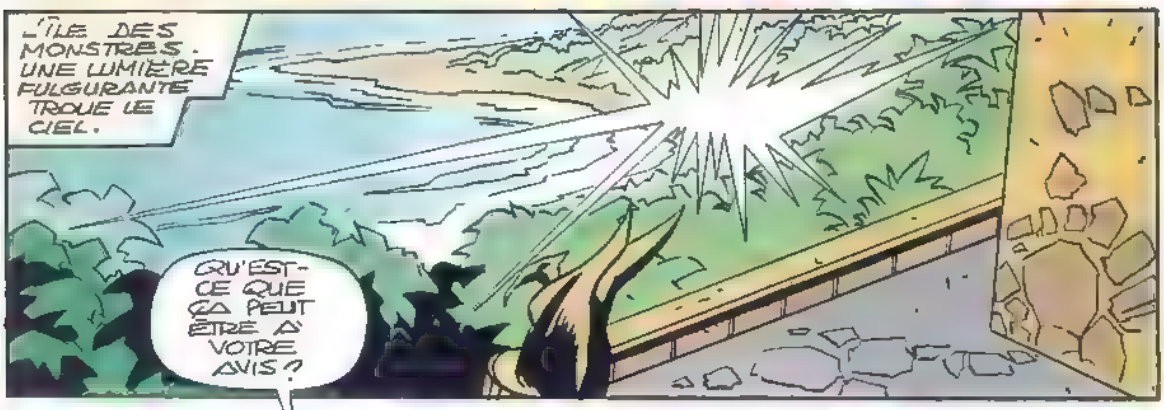

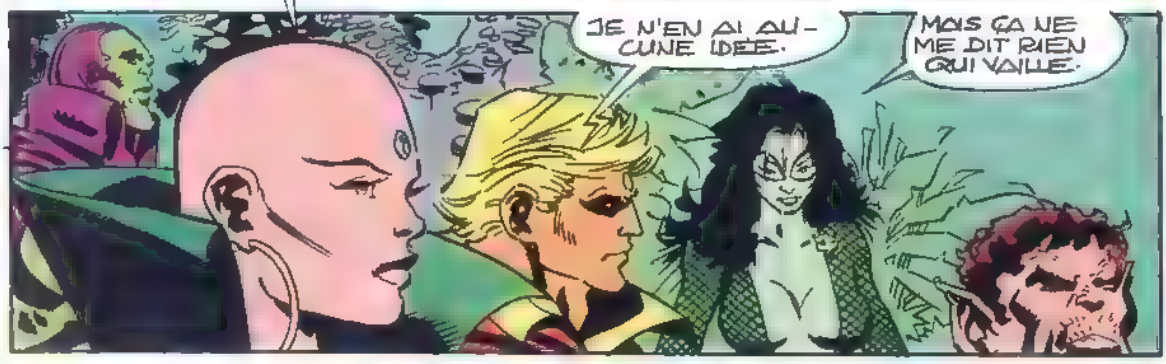

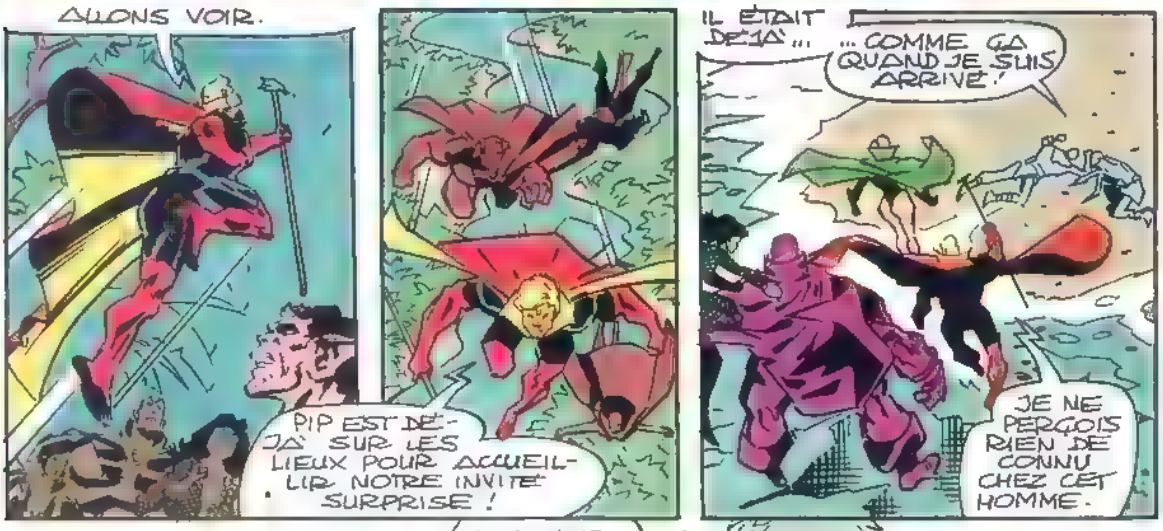

COMBATS de CHEFS

16e EPISODE

L'HOMME TOMBÉ DU CIEL AYANT REPRIS SES ESPRITS, MAIS S'ÉTANT RÉVÉLÉ COMPLÈTEMENT AMNÉSIQUE ...

... LES TESTS COMMENCENT.

LES MESURES INDIQUENT UNE FORCE COMPARABLE À CELLE DE DRAX EN PHASE ADRÉNALINE BASSE.

DONC À PEU PRÈS LA PUISSANCE D'UN **HULK**.

IL NE SE RAPPELLE PAS D'OÙ LUI VIENT CE POUVOIR !

TU PARLES...

CETTE AMNÉSIE, C'EST DU CHIQUE !

JIM STARLIN SCÉNARIO

ANGEL MEDINA DESSINS.

BOB ALMOND ENCRAGE

IAN LAUGHLIN COULEURS.

Copyright © 1993 Marvel Entertainment Group Inc © 1994 SEMIC FRANCE Tous droits réservés WARLOCK™ (18) et tous les personnages de ce numéro sont la propriété du Marvel Entertainment Group Inc et cette publication est sous licence du Marvel Entertainment Group Inc.

TON CHERI N'A PAS L'AIR PASSIONNÉ PAR NOS EXPÉRIENCES.
ADAM S'EN VA ?
IL DOIT Y AVOIR UN PRO-BLÈME...
... CAR L'IDENTITÉ DE MAXAM L'INTÉRESSE AU PREMIER CHEF.
DANS MA VISION TEMPORELLE, IL ÉTAIT DEBOUT À CÔTÉ DU CADAVRE D'ADAM.
ÉVITER UN TEL DESTIN DEVRAIT ÊTRE SA PRIORITÉ.
QUOI QU'IL EN SOIT...
... IL N'EST PAS MON CHERI !
SI TU LE DIS...
NE LE TUE PAS... ON PEUT EN AVOIR BESOIN.
JE PARS ME REPOSER
J'AI LA MIGRAINE D'AVOIR COMMUNIQUÉ TÉLÉPATHIQUEMENT AVEC LES ORDINATEURS.
VA. JE ME CHARGE DE TOUT.
LA GRANDE BRINGUE DONNE DES ORDRES, MAINTENANT ?
POUR L'INSTANT. ÇA TE DÉRANGE, NABOT ?
ILS ME FATIGUENT.
3

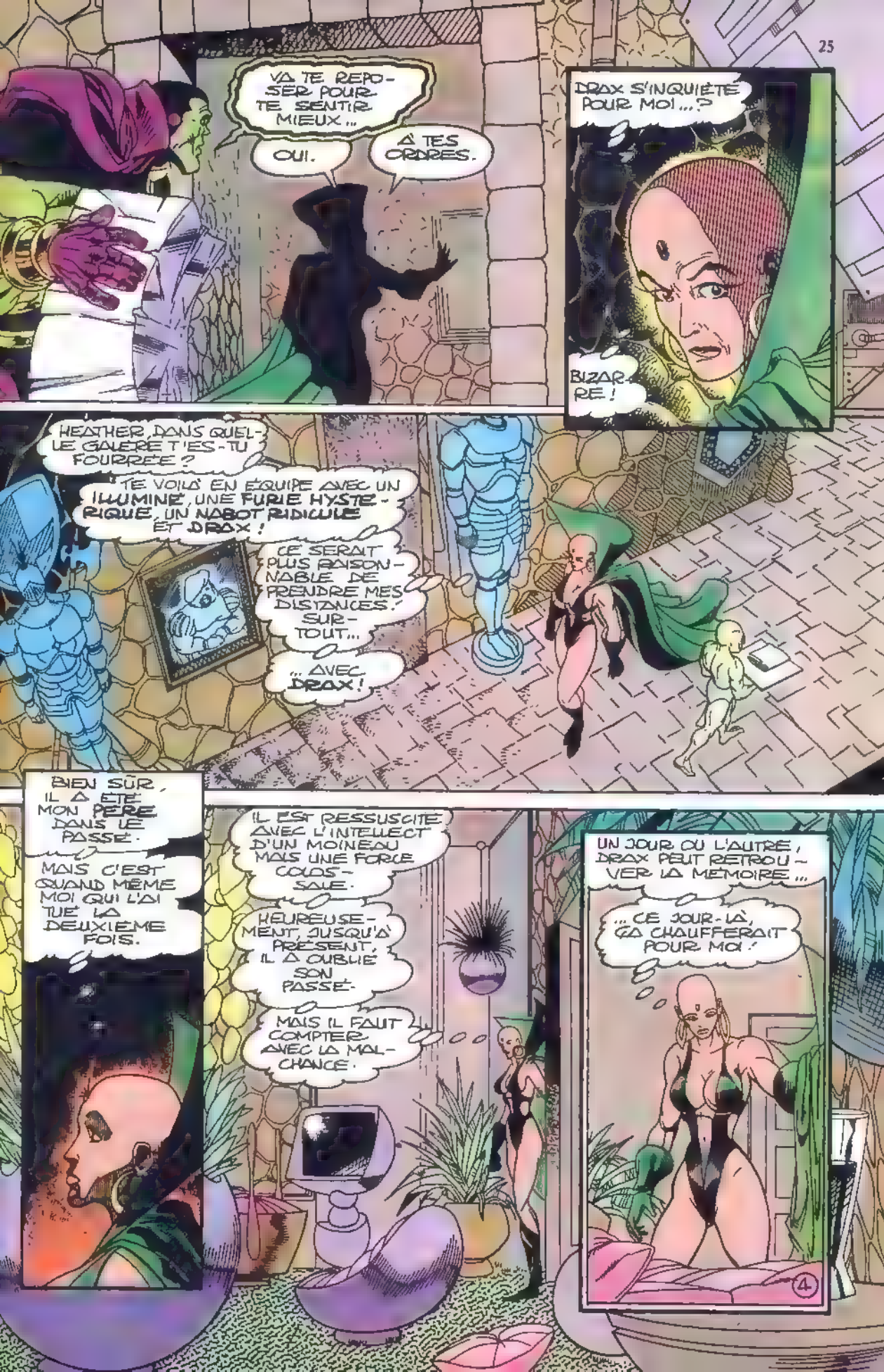
VA TE REPOSER POUR TE SENTIR MIEUX...
OUI.
À TES ORDRES.
DRAX S'INQUIÈTE POUR MOI...?
BIZARRE!
HEATHER, DANS QUELLE GALÈRE T'ES-TU FOURRÉE?
TE VOILÀ EN ÉQUIPE AVEC UN ILLUMINÉ, UNE FURIE HYSTÉRIQUE, UN NABOT RIDICULE ET DRAX!
CE SERAIT PLUS RAISONNABLE DE PRENDRE MES DISTANCES! SURTOUT...
... AVEC DRAX!
BIEN SÛR, IL A ÉTÉ MON PÈRE DANS LE PASSÉ.
MAIS C'EST QUAND MÊME MOI QUI L'AI TUÉ LA DEUXIÈME FOIS.
IL EST RESSUSCITÉ AVEC L'INTELLECT D'UN MOINEAU MAIS UNE FORCE COLOSSALE.
HEUREUSEMENT, JUSQU'À PRÉSENT, IL A OUBLIÉ SON PASSÉ.
MAIS IL FAUT COMPTER AVEC LA MALCHANCE.
UN JOUR OU L'AUTRE, DRAX PEUT RETROUVER LA MÉMOIRE...
... CE JOUR-LÀ, ÇA CHAUFFERAIT POUR MOI!
4

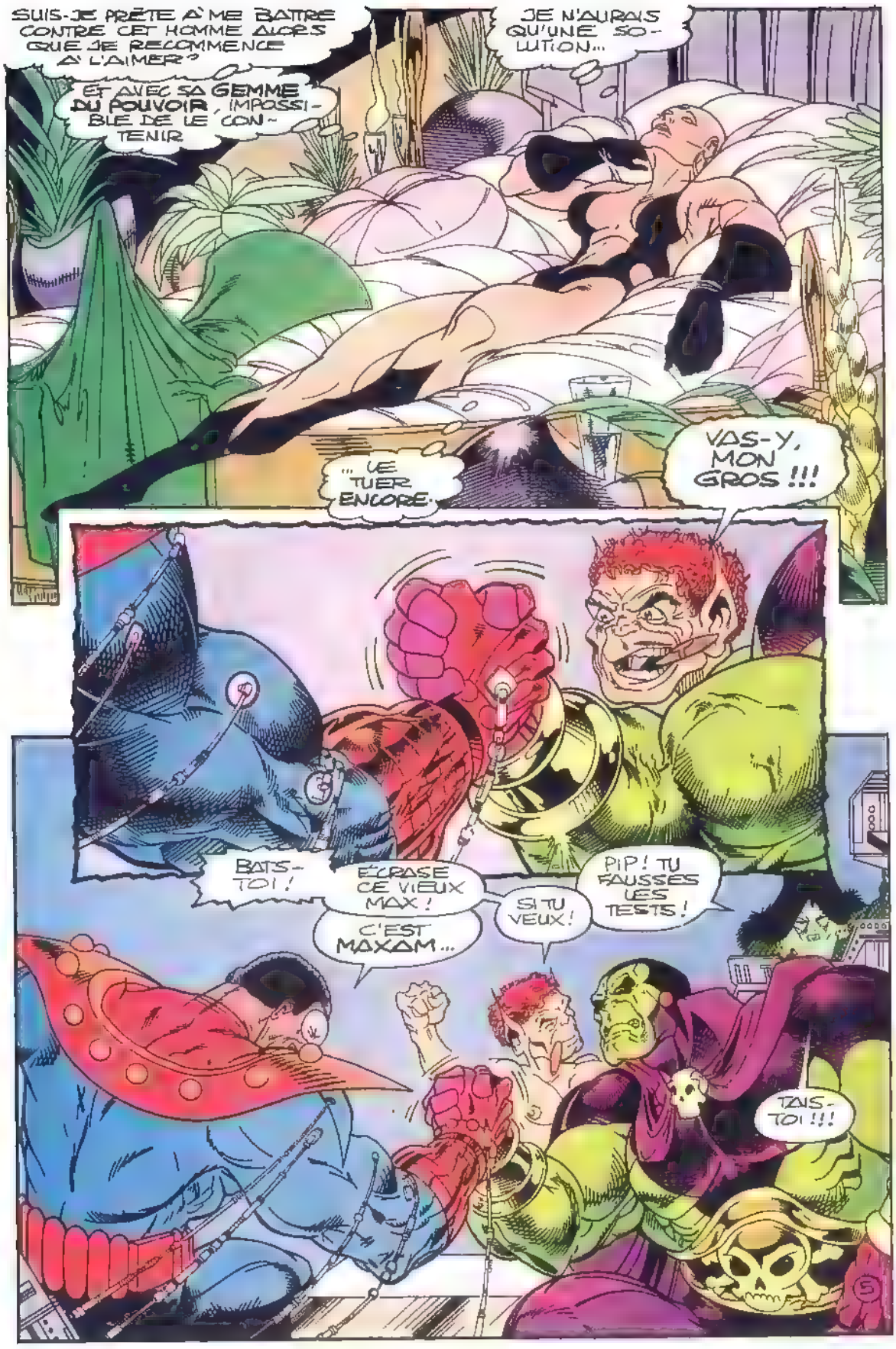
SUIS-JE PRÊTE À ME BATTRE CONTRE CET HOMME ALORS QUE JE RECOMMENCE À L'AIMER ?
ET AVEC SA GEMME DU POUVOIR, IMPOSSIBLE DE LE CONTENIR
JE N'AURAIS QU'UNE SOLUTION...
... LE TUER ENCORE.
VAS-Y, MON GROS !!!
BATS-TOI !
ÉCRASE CE VIEUX MAX !
C'EST MAXAM...
SI TU VEUX !
PIP ! TU FAUSSES LES TESTS !
TAIS-TOI !!!

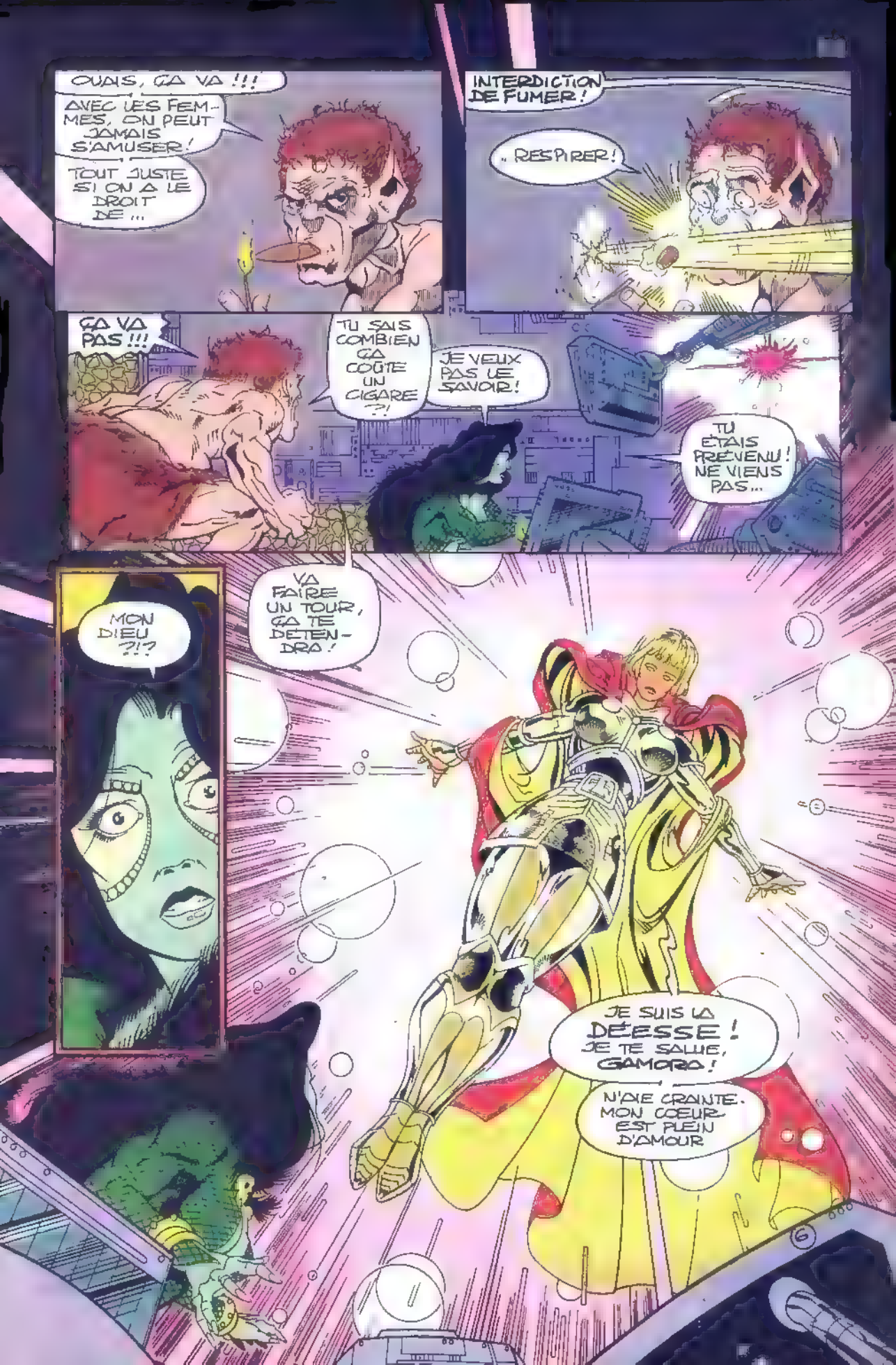
OUAIS, ÇA VA !!!
AVEC LES FEMMES, ON PEUT JAMAIS S'AMUSER !
TOUT JUSTE SI ON A LE DROIT DE ...
INTERDICTION DE FUMER !
.. RESPIRER !
ÇA VA PAS !!!
TU SAIS COMBIEN ÇA COÛTE UN CIGARE ?!
JE VEUX PAS LE SAVOIR !
TU ÉTAIS PRÉVENU ! NE VIENS PAS...
MON DIEU ?!?
VA FAIRE UN TOUR, ÇA TE DÉTENDRA !
JE SUIS LA DÉESSE ! JE TE SALUE, GAMORA !
N'AIE CRAINTE. MON COEUR EST PLEIN D'AMOUR

VAS-Y, DRAX !
TU PEUX LE BATTRE !
TU COMMENCES SÉRIEUSEMENT À M'AGACER.
SI GAMORA N'INTERVIENT PAS, JE VAIS TE...
OUH ! J'OUBLIAIS !
HEIN ?
ELLE A L'AIR AILLEURS !
SANS DOUTE ENCORE UNE VISION !
ÇA COMPTE PAS !
J'AI ÉTÉ DISTRAIT !
BIEN JOUÉ, DRAX !
J'AURAIS DÛ JOUER DE L'ARGENT
J'AI GAGNÉ !
ALLEZ, CETTE FOIS, ON INTÉRESSE LA PARTIE !
OKAY 5 DOLLARS QUE JE T'ÉTRANGLE AVANT QUE T'ATTEIGNES LA PORTE !
ET N'ESSAIE PAS...
MAIS ENFIN, QU'EST-CE QU'ELLE FABRIQUE ?
SAIS PAS.
7

OUI.
JE T'AI CHOISIE. REJOINS MON ARMÉE.
HÉ! UNE SECONDE, POUPÉE!
T'EN VA PAS!
JE FAISAIS QUE PLAISANTER TOUT À L'HEURE!
C'EST LA PREMIÈRE FOIS QUE DRAX VOIT ÇA!
VISIBLEMENT, MÊME POUR VOUS, L'ÉVÉNEMENT EST BIZARRE
LÀ, J'SUIS DÉPASSÉ!
FAUT AVISER LES GRANDS CHEFS!
ADAM!
DRAGON-LUNE!
ON A UN PROBLÈME!
DRAGON-LUNE, TU... DISPARUE?!
C'EST PAS VRAI...
SI!
PLUS PERSONNE!
ADAM!
AMÈNE-TOI! IL Y A DE L'EMBROUILLE!
8

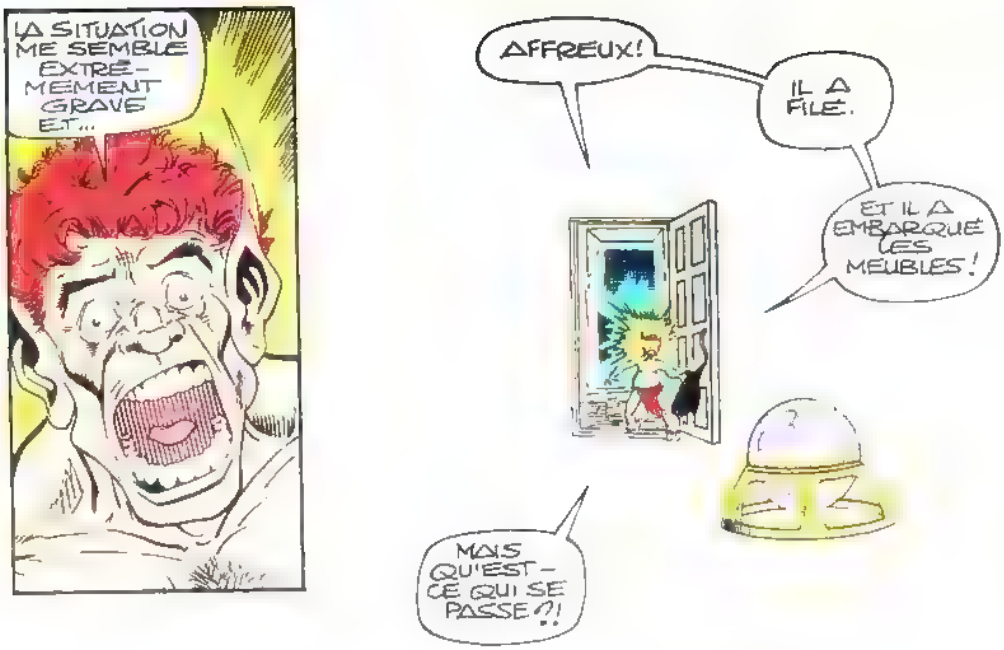
LA SITUATION ME SEMBLE EXTRÊ-MEMENT GRAVE ET...
AFFREUX!
IL A FILÉ.
ET IL A EMBARQUÉ LES MEUBLES!
MAIS QU'EST-CE QUI SE PASSE?!

J'AIMERAIS QUE TU ME DISES CE QUI SE PASSE
OH, JUSTE UNE NOUVELLE DÉCORATION!
ADAM A OPTÉ POUR LE STYLE SPARTIATE!
P P MON VIEUX, - AS UN PROBLÈME TOUT LE BEAU LINGE A DÉSERTÉ
OR LA NATURE DÉTESTE LE VIDE.
HEUREUSEMENT, JE CONNAIS QUELQU'UN DE PARFAIT POUR LA SITUATION.
J'AI PASSÉ ASSEZ DE TEMPS AVEC DES SUPER-HÉROS POUR SAVOIR CE QU'IL FAUT POUR ÊTRE CHEF
ET MON ENGAGEMENT COMME LEADER DES VENGEURS OU AUTRES ÉTAIT IMMINENT
J'AI DONC PU M'Y PRÉPARER
9

QUE LE MONDE SE PRÉPARE AU NOUVEAU PIP TROLL!
HEIN, QUOI?
QU'EST-CE QU'IL FABRIQUE?
IL EST DANS SA CHAMBRE
ET MAINTENANT, MESDAMES ET MESSIEURS, POUR LA PREMIÈRE FOIS SUR L'ÎLE DES MONSTRES, NOUS SOMMES FIERS...
...DE VOUS PRÉSENTER LE COURAGEUX, LE SURPRENANT, L'INCOMPARABLE...
PIP MAN!
JOLI COSTUME!
JE SENS UNE ODEUR BIZARRE.
SALUEZ LE NOUVEAU LEADER DES GARDIENS DU POUVOIR!

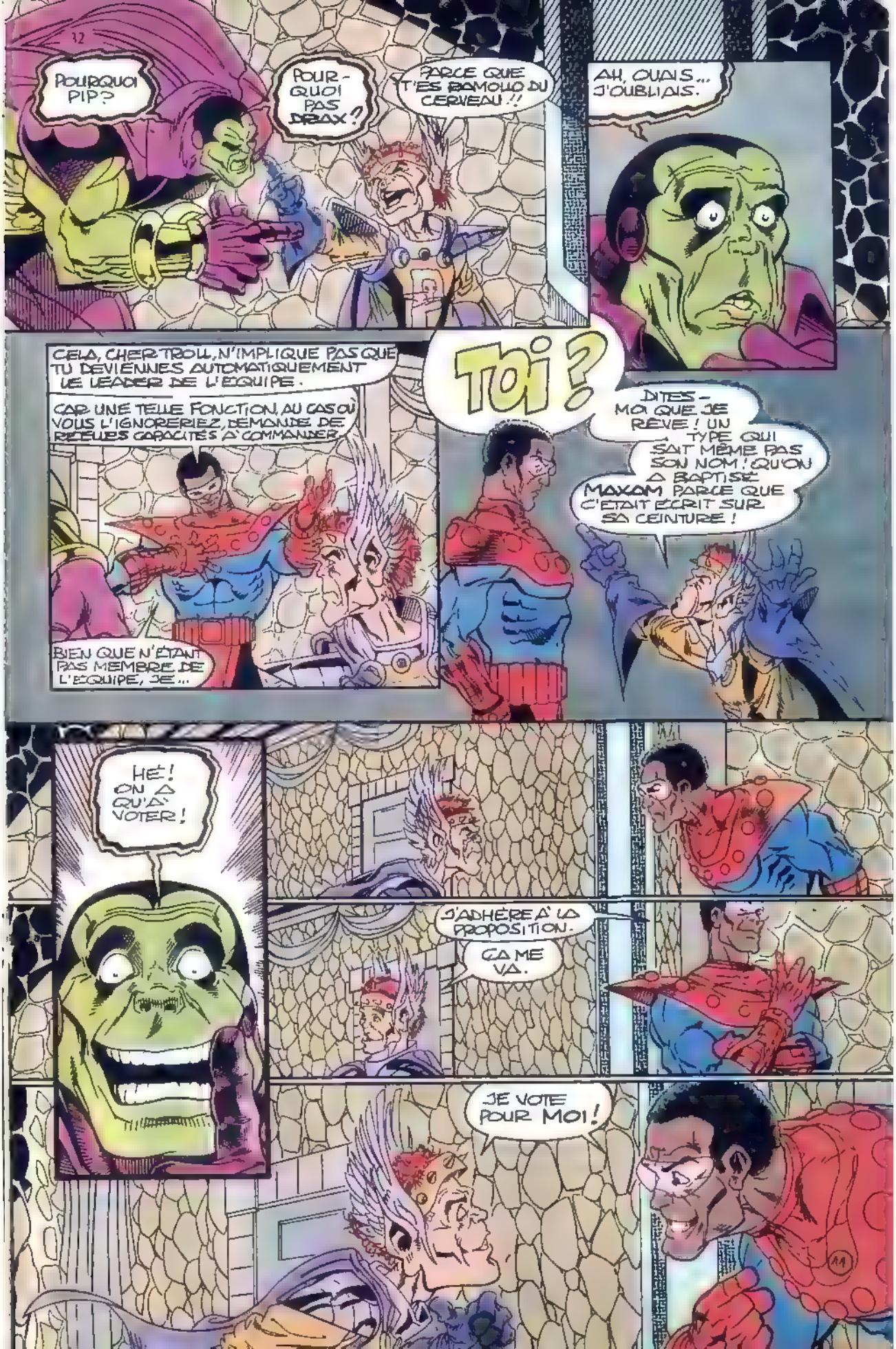
POURQUOI PIP?
POUR-QUOI PAS DRAX?
PARCE QUE T'ES RAMOLLO DU CERVEAU !!
AH, OUAIS... J'OUBLIAIS.
CELA, CHER TROLL, N'IMPLIQUE PAS QUE TU DEVIENNES AUTOMATIQUEMENT LE LEADER DE L'ÉQUIPE.
CAR UNE TELLE FONCTION, AU CAS OÙ VOUS L'IGNORERIEZ, DEMANDE DE RÉELLES CAPACITÉS À COMMANDER.
BIEN QUE N'ÉTANT PAS MEMBRE DE L'ÉQUIPE, JE...
TOI?
DITES-MOI QUE JE RÊVE ! UN TYPE QUI SAIT MÊME PAS SON NOM ! QU'ON A BAPTISÉ MAXAM PARCE QUE C'ÉTAIT ÉCRIT SUR SA CEINTURE !
HÉ ! ON A QU'À VOTER !
J'ADHÈRE À LA PROPOSITION.
ÇA ME VA.
JE VOTE POUR MOI !

C'EST À TOI DE NOUS DÉPARTAGER, DRAX.
TU VOTES PAS POUR TOI.
POURQUOI?
T'ES RAMOLLO DU CERVEAU.
AH, OUAIS...
DRAX NE DEVRAIT PAS AVOIR DE MAL À DÉCIDER QUI POSSÈDE LES MEILLEURS ATOUTS...
N'EST-CE PAS, DRAX?
BEN... C'EST À DIRE QUE...
HEP! UNE SECONDE!
MAXAM! SIMPLEMENT PARCE QU'IL T'A ENVOYÉ VALDINGUER DANS L'OCÉAN?
AH, BON?
OUAIS... J'ME SOUVIENS.
DRAX... TU NE VAS PAS ME FAIRE CROIRE QU'IL TE FAIT PEUR?!
QUI ÇA...?
SIMPLE PLAISANTERIE...
JE VOTE POUR PIT.
C'EST PIP!
C'EST PAREIL.
ET VOILÀ! LES FOUS SONT AU POUVOIR!
L'ENNUI C'EST QUE JE NE PEUX PAS PARTIR.
QUOI QU'EN PENSE PIP, J'AI BIEN PERDU LA MÉMOIRE.
ET CES DEUX-LÀ SONT MON SEUL LIEN AVEC LA RÉALITÉ.
12

LAISSONS FAIRE LES CHOSES. ON VERRA COMMENT ÇA TOURNE
OKAY, GRAND CHEF, QUELS SONT TES PLANS ?
TU PARLES À MOI ?
MAIS NON, À MOI !
TOUT D'ABORD IL NOUS FAUT DES DONNÉES SUR CE QUI ARRIVE...
OÙ LES TROUVE OÙ ?
DANS LA SALLE DES ORDINATEURS.
GRAND CHEF... ? MAIS T'ES TOUT PETIT !
TU SAIS TE SERVIR DE CES TRUCS ?
NON
DRAX ?
ÇA VA PAS !
AVEC UN PEU DE TEMPS, JE POURRAIS SANS DOUTE...
MAIS LE TEMPS EST UN LUXE QU'ON PEUT PAS S'OFFRIR.
FAUT TROUVER UN CRACK EN INFORMATIQUE ET VITE !
JE CROIS QUE J'AI CE QU'IL NOUS FAUT.
JE REVIENS.
HEU, ON S'INQUIÈTE, TU CROIS ?
BEN... MOUDIS
IL EST ALLÉ CHERCHER QUI ?
SAIS PAS.
BAH. ON VERRA.
LE REVOILÀ !
ET AVEC LUI...

... MR FANTASTIQUE !
JE LÉGENDAIRE RED RICHARDS DES FANTASTIQUES !
MAIS OÙ SUIS JE ?!
OH, LE COMPÈRE DE WARLOCK, PIP !
QU'EST-CE QUE C'EST QUE CE DÉGUISEMENT ?
HEU. LAISSE TOMBER
MAX, COMMENT TU SAVAIS QUE C'ÉTAIT RED RICHARDS ?
SUPER ! COMMENT VOUS ÊTES ARRIVÉS LÀ ?
JE NE POURRAIS PAS TE L'EXPLIQUER
ÇA M'EST VENU COMME ÇA !
BEN VOYONS !
TU VOIS QU'IL A PAS PERDU LA MÉMOIRE POUR DE BON !
TOUT ÇA EST TRÈS INTÉRESSANT, MAIS J'ÉTAIS EN PLEIN TRAVAIL DE LA PLUS GRANDE IMPORTANCE
DONC, JE VAIS PRENDRE CONGÉ.
MAX ! DRAX ! À VOUS DE JOUER !
14

PAS SI VITE, PROFESSEUR
NOUS AVONS BESOIN DE VOS LUMIÈRES.
OUAIS. WARLOCK, GAMORA ET DRAGON-LUNE NOUS ONT LARGUÉS.
ILS ONT DISPARU?!
SONT-ILS PASSÉS PAR UNE PORTE DIMENSIONNELLE?
GAMORA, OUI! VOUS AVEZ VU, C'EST UN CRACK!
OÙ CELA S'EST-IL PASSÉ?
FASCINANT!
MÊME LONGUEURS D'ONDES QUE CELLES RELEVÉES À LA DISPARITION DE MA FEMME.
CONDOLÉANCES.
CES ÉNERGIES RÉSIDUELLES ME SONT FAMILIÈRES. SI SEULEMENT JE POUVAIS LES COMPARER...
ET VOUS AVEZ PAS VU LA CHAMBRE DE WARLOCK!
JE RETROUVE LES MÊMES RELEVÉS QUE SUR LES AUTRES SITES.
MAIS IL Y A AUTRE CHOSE.
DES ÉNERGIES MYSTIQUES ONT RÉCEMMENT ÉTÉ ÉMISES ICI.
ÇA SEMBLE NORMAL...
... C'EST QUAND MÊME LA PIAULE DE WARLOCK!

QUEL EST CE GLOBE ?
TU AS GOBÉ ÇA ?
SAIS PAS.
LE PATRON DIT QUE C'EST ETERNITE QUI LUI A DONNÉ.
NON. MAIS WARLOCK AIME PAS QU'ON LE CONTREDISE.
ÇA MARCHE COMMENT ?
ALORS...
C'EST PARFAITEMENT LISSE. JE NE VOIS AUCUNE COMMANDE. AUCUN BOUTON.
ARRGH!
YE-OW!
GÉNIAL !
ÇA VA ?
OUI. ÇA M'APPRENDRA À TRAFIQUER UN OBJET INCONNU.
À PART ME SONNER, ÇA A DONNÉ QUELQUE CHOSE ?
ON DIRAIT.
REGARDEZ LA SPHERE !
MAIS ?
NG

QUI C'EST LA DAME ?
SANS DOUTE LA CAUSE DE TOUS NOS PROBLEMES.
LES OBJETS QUI L'ENTOURENT RESSEMBLENT A DES CUBES COSMIQUES.
C'EST POURQUOI LES ENERGIES M'ETAIENT FAMILIERES.
POURQUOI JE FLOTTE ?
ONDES MYSTIQUES, QUI SAIT.
MES SCANNERS NE DETECTENT RIEN CHEZ LA FEMME NI LES OBJETS
PARCE QUE CE NE SONT QUE DES... IMAGES.
EN EFFET. MAIS L'ORDINATEUR M'A CONFIRME MON OPINION.
LES RELEVES CORRESPONDENT AUX SCHEMAS ENERGETIQUES DES CUBES COSMIQUES QU'AVAIT UTILISES LE MAGE. *
ON PENSAIT LES AVOIR DETRUITS LORS DE L'AFFRONTEMENT.
*C.F. GUERRE DU POUVOIR
17

VISIBLEMENT, IL N'EN EST RIEN
LES CONTAINERS COSMIQUES SEMBLENT POUVOIR ETRE ACTIONNES TELEPATHIQUEMENT.
J'IMAGINE QUE VOTRE AMIE GAMORA EST PASSEE PAR LA PORTE DIMENSIONNELLE DE SON PLEIN GRE ?
COMMENT ÇA ?
ON NE L'A PAS FORCEE ?
J'CROIS PAS.
J'EN DEDUIS QUE LES PERSONNES DISPARUES ONT DU ETRE HYPNOTISEES.
TOUT LAISSE A CROIRE QU'ILS SONT MENTALEMENT SOUMIS A LA FEMME DU GLOBE, QUI QU'ELLE SOIT !
SOUS TON COMMANDEMENT ? TU PLAISANTES, NON ?
EH BIEN, SOUS MON COMMANDEMENT, ON VA RESOUDRE L'ENIGME COSMIQUE.
DANS QUEL BUT ?
SÛREMENT RIEN DE BON.
OUAIS. C'EST UNE NUISIBLE. C'EST CLAIR.
ON FAIT QUOI ?
AI-JE L'AIR DE QUELQU'UN QUI PLAISANTE ??
EH BIEN, FRANCHEMENT OUI !
TRES JUSTE !
IRAX TROUVE PEUT PIP TRES RIGOLO !
18

ESPECE DE JUDAS !!!
JE TE TIENS, ESPECE DE NABOT.
TU QUOQUE, MAX ?
MERCI DU COUP DE MAIN.
CA A ETE UN PLAISIR.
LE TEMPS SEMBLE VENU DE REVOTER. LE MIEUX POUR FAIRE FACE AU PROBLEME SERAIT D'ELIRE RED RICHARDS.
NON JE VOTE POUR MOI !
ET TOI, DRAX ?
T'AS DEJA TAPE DRAX, TOI ?
JAMAIS JE NE M'Y RISQUERAIS !!!
DOIS-JE COMPRENDRE QUE PIP AVAIT ETE ELU ?!
19

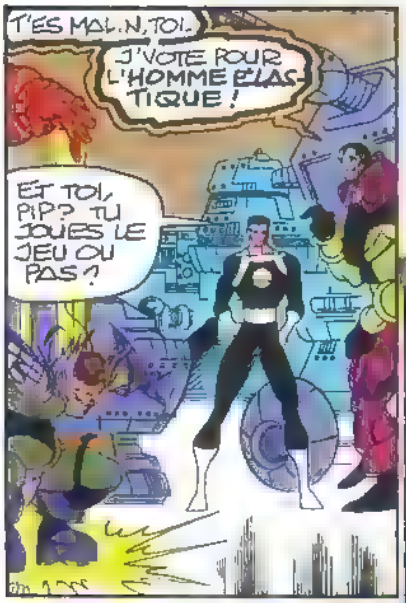
T'ES MAL N, TOI.
J'VOTE POUR L'HOMME ÉLASTIQUE !
ET TOI, PIP? TU JOUES LE JEU OU PAS?

J'PEUX GARDER MON COSTUME?
IL VAUDRAIT MIEUX POUR TOUT LE MONDE QUE NON.
PAS D'UNIFORME, PAS DE PIP

SON POUVOIR DE TÉLÉPORTATION EST BIEN PRATIQUE.
BON VA POUR L'UNIFORME. MAIS RESTE SOUS LE VENT.!
DRAX ADORE CE COSTUME.!
QUELS SONT TES PLANS?

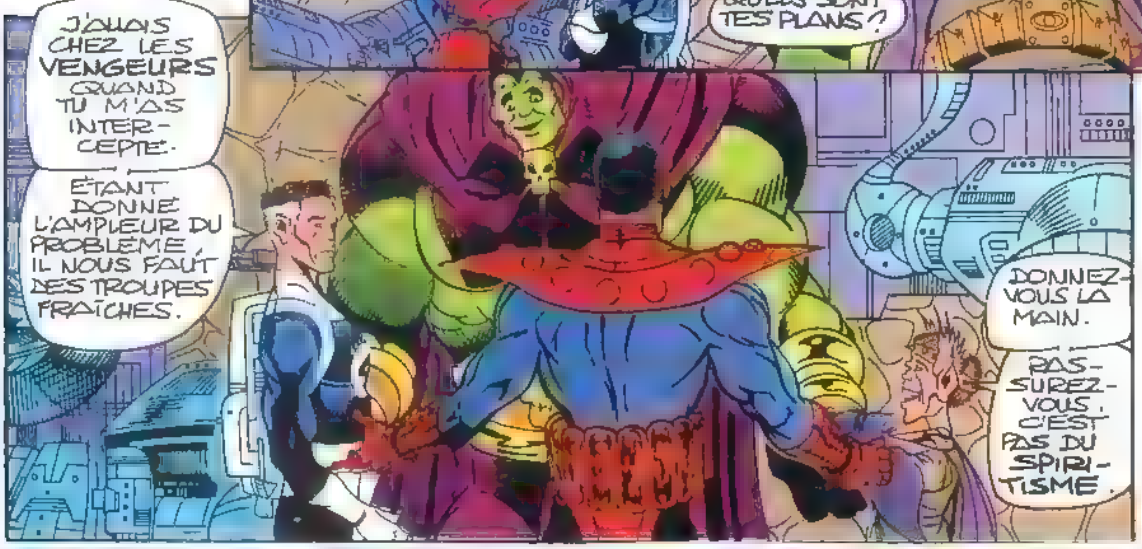
J'ÉTAIS CHEZ LES VENGEURS QUAND TU M'AS INTERCEPTÉ.
ÉTANT DONNÉ L'AMPLEUR DU PROBLÈME, IL NOUS FAUT DES TROUPES FRAÎCHES.
DONNEZ-VOUS LA MAIN.
RASSUREZ-VOUS, C'EST PAS DU SPIRITISME.

MAIS POUR ÊTRE DU VOYAGE, C'EST INDISPENSABLE !

EN VOITURE ! PROCHAIN ARRÊT...

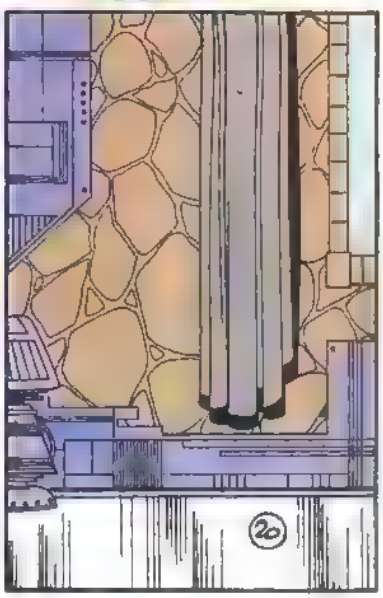
20

... LE QG DES VENGEURS!

SACREE REUNION!

J'AIME PAS LA FOULE. ÇA ME DIT RIEN QUI VAILLE!

DANS QUEL TRAQUENARD NOUS AS-TU ENCORE FOURRES?

POUR LE SAVOIR, RENDEZ-VOUS DANS

CROISADE COSMIQUE

VOLUME 1, EN VENTE DEPUIS UN MOIS EN KIOSQUE, ET DANS

TITANS DE JUIN !!!

EN BREF ET EN IMAGES...

Depuis 15 ans, John Romita Junior use ses pantalons sur les bancs de Marvel. Si, au début, certaines voix se sont élevées pour critiquer son style très particulier (un dessin aux traits très épurés que lui-même qualifie de très réaliste et terre à terre), son talent fait maintenant l'unanimité. Vous le connaissez pour ses interprétations d'Iron Man, de Daredevil et... des X-Men, et c'est en compagnie des célèbres mutants que vous le retrouvez dès ce mois-ci après avoir pu renouer avec lui grâce au Récit Complet Marvel **CABLE**, paru en février. Reprendre les X-Men, c'est pour n'importe quel artiste – fût-il une superstar comme Romita Jr – un défi de taille. Il se dit néanmoins très confiant et surtout très motivé parce que, cette fois, il va pouvoir participer à l'élaboration des scénarios... et ça commence très fort : dès le premier épisode (56 pages), il est question du retour de Magnéto, qui ne serait pas aussi mort qu'on aurait pu le croire ! Diablo aussi revient faire un tour du côté de chez ses anciens acolytes... nostalgie, quand tu nous tiens ! Bref... trois retours en un seul jour, c'est un événement à ne pas manquer. Rendez-vous... tout de suite... dans **Spécial Strange !**

Passons maintenant à un personnage nettement moins sympathique mais qui n'en fera pas moins couler beaucoup d'encre dans les mois à venir : **Carnage** ! Rejeton du célèbre symbiote Venom, il est apparu pour la première fois dans la série de l'Araignée de Strange et son destin n'en finit pas de s'accrocher à celui dont il s'est déclaré l'ennemi d'emblée... puisqu'il va sévir dans la version intégrale **Spider-Man** à partir du mois de juin et jusqu'en mars 95 : 14 épisodes tirés des séries **Web of Spider-Man, Amazing Spider-Man, Spider-**

Man, Spectacular Spider-Man... et la toute nouvelle **Spider-Man Unlimited,** où Venom – le père – et Carnage – le fils – s'en prendront toutes toiles dehors à notre "Spidey" bien-aimé. Pour l'occasion, et jusqu'à la fin du crossover, la version intégrale **Spider-Man** devient trimestrielle.

Enfin, "last but not least", le **Top BD DENTS DE SABRE**. Le mutant au mystérieux passé est chargé par le non moins mystérieux Tribun d'éliminer Mystique des X-Men. Cette dernière se trouvant à Paris avec Serval, une course-poursuite pleine de suspense s'engage dans un décor très exotique pour des Américains : la Tour Eiffel ! Mais avec Mystique, les choses ne sont jamais simples : la voici qui prend l'apparence d'une femme qu'avait connue (au sens biblique, bien sûr...) Dents de Sabre et qui lui avoue avoir eu de lui un fils qu'elle a abandonné... Le scénario, passionnant, est signé Larry Hama (qui orchestre aussi la série Serval) et on doit les dessins, très sombres et en parfaite adéquation avec le scénario, à Mark Texeira... deux bonnes raisons de plus de ne pas laisser passer ce Top Bd de **96 pages**, qui sera en vente dans vos kiosques le mois prochain !

PERFORMANCES MENTALES

Le pouvoir de l'esprit

En U.R.S.S. dans les années 40, une jeune fille impressionna les scientifiques. Elle pouvait allumer ou éteindre une lampe par la pensée et fut même capable de séparer le jaune du blanc d'un oeuf cassé dans un récipient d'eau.

Prédictions

En 1555, Nostradamus publiait ses prédictions pour le futur. Certaines se sont réalisées. Il avait prédit le Grand Incendie de Londres en 1666 et les avènements de Napoléon et Hitler grâce à un récipient d'eau posé sur un tripode de cuivre.

Calculatrices humaines

Certaines personnes peuvent faire de tête des calculs très compliqués. Thomas Fuller, esclave aux U.S.A. au 18 ème siècle, ne savait pas écrire mais calcula en 30 secondes combien il y avait de secondes dans 70 ans et 17,5 jours.

Télékinésie

Dans les années 70, Uri Geller défraya la chronique en tordant cuillères et fourchettes simplement en se concentrant. Il réparait aussi des montres cassées sans les toucher ni même les voir. Imposteur ou pas : le doute demeure.

Le saviez-vous ?

Les prédictions se révèlent souvent fausses : l'astrologue allemand Johann Stoffler avait prédit des inondations énormes pour février 1524. Paniqués, certains construisirent des navires pour s'échapper... Mais rien n'arriva !

Mémoires d'éléphant

Avant que les poèmes ou les chants ne soient écrits, les conteurs et musiciens devaient les mémoriser. Il leur fallait une mémoire colossale. Le Mahabharata, célèbre poème indien, compte plus de 90 000 stophes.

Bavards record

L'Américain John Moschitta est sans doute le "parleur" le plus rapide du monde. Il peut prononcer intelligiblement 580 mots à la minute. L'Indien S. Jeyaraman, lui, a parlé sans arrêt pendant 360 heures !

"Digiphone"

Aux Etats-Unis, il existe un médecin capable de reconnaître un disque sans le voir ni l'écouter. Il lui suffit d'effleurer du doigt le sillon du disque pour savoir quels instruments jouent et si la musique est rapide ou lente.

Incroyable mais vrai

Dans les années 30, Kuda Bux se rendit célèbre en lisant des livres les yeux bandés et aussi en traversant New York à vélo, toujours les yeux bandés. On ne s'explique toujours pas comment cela fut possible.

Le roi des polyglottes

D'après les scientifiques, on peut parler jusqu'à 20 langues sans trop les confondre.
Mais un journaliste anglais, George Campbell, maîtrisait 54 langues qu'il utilisait dans son travail.

Miracles

On raconte que Sai Baba, saint homme indien, fait apparaître des pièces d'or et des fruits sur les arbres. On dit même qu'il a ressuscité des gens et rendu la vue à des aveugles.

Dictées de l'au-delà

De nombreuses personnes prétendent avoir communiqué avec des compositeurs ou des écrivains morts. Une Anglaise s'est même fait dicter des textes par des auteurs célèbres comme Charles Dickens et Jane Austen.

© "Amazing Feats" 1992 Usborne Publishing Ltd.

PAROLES DE LECTEURS

Voici près de seize années maintenant que je lis STRANGE et toutes les revues satellites. Mais c'est la première fois que je vois une telle prolifération de titres : VI (même si la plupart des titres sont condamnés à cause de gigantesques "crossover", orchestrés par Marvel), RCM (la formule qui à mon avis a le plus d'avenir actuellement compte tenu de la censure) et par là les TOP BD qui sont réellement les MUST de la BD Marvel comme récemment Futur Imparfait ou bien Résurrection, sans parler des plus anciens comme La mort de Captain Marvel.

Quant aux autres revues, la nouvelle série X-Men est sensationnelle, même si Claremont et Jim Lee ont disparu... Mais les véritables piliers sont les revues ; et là, chapeau bas ! En effet, Special Strange, Titans, Nova (qui va bientôt rejoindre le format de ses aînés), et surtout Strange nous proposent de plus ou moins bonnes séries à cinq francs l'épisode ! Un prix défiant toute concurrence quand on sait qu'aux USA, le prix minimum chez Marvel est de 1,25 $. Payer ce prix-là pour des series du niveau de Savage Namor par Jae Lee ou encore Uncanny X-Men par John Romita Junior, c'est plus qu'une affaire. Quant à vos détracteurs qui vous reprochent l'augmentation perpétuelle de vos revues, je leur demande de comparer l'édition française à l'américaine. Ils comprendront alors.

Un seul petit reproche pour l'ancien lecteur que je suis : la disparition de Daredevil de vos parutions. Cependant, comme le prouve l'album paru dans la collection Privilege La Chute du Caid, les épisodes sont de grande qualité et j'espère que le renouveau de ce super-heros outre-Atlantique avec la série Fall from the Grace ou encore la mini-serie de Miller/Romita/Williamson contribuera à le faire revenir dans le paysage marvellien en France.

DELAYAT Sylvain

Fan du monde Marvel depuis bientôt 10 ans, je vous écris seulement pour la deuxième fois dans le but de vous féliciter pour le remarquable travail que vous effectuez – pour notre plus grand plaisir ! Vos revues sont de bien meilleure qualité qu outre-Atlantique – à l exception de NOVA, mais cela va changer, ai-je lu, et je ne regrette que la qualité disparate des séries qui peuplent vos mensuels (les minables Vengeurs et l'excellent Namor dans Strange par exemple). J apprécie particulièrement les séries "X" d'une cohérence et d'une qualité sur la longueur rarement égalees. A ce propos, et c est là le but essentiel de ma lettre, vous n'ignorez pas le succes retentissant qu obtient aux U.S A. en ce moment la série "Sabretooth" (Dents de Sabre), par Larry Hama et Mark Texeira (l'équipe de Serval), qui nous conte les aventures en solo du mutant Graydon Creed, alias Dents de Sabre. La qualite de l'impression justifie un prix relativement élevé (2 95 $ pour 1,25 $ pour les autres séries), mais il s'agit là d'un indispensable complément à la série Serval. Envisagez-vous de publier Sabretooth, et sous quelle forme ?

Fabien, de Montpellier

En quelques mots : en effet, la série Dents de Sabre nous a beaucoup intéressés et vous pourrez en lire les premiers épisodes regroupés dans le TOP BD "Dents de Sabre" du mois de juin. Pour ce qui concerne NOVA... les lettres de ces lecteurs datent d'AVANT (à cause des délais de fabrication, bien sûr) son changement de format. Depuis, nous espérons que vous avez TOUS eu l'occasion de vous faire une opinion... favorable !

BULLETIN D'ABONNEMENT

A découper ou photocopier et retourner accompagné de votre règlement à :

SEMIC FRANCE

26, rue de la Gare - Case postale 523 - 69257 LYON CEDEX 09

S'ABONNER C'EST : - Recevoir **12 numéros pour le prix de 11**
- Se constituer une **collection complète**
- La **gratuité** du port pour la France

3990 ☐ **STRANGE** au prix de **209 F** au lieu de 228 F (étranger **265 F**)
3992 ☐ **TITANS** au prix de **187 F** au lieu de 204 F (étranger **241 F**)
3988 ☐ **NOVA** au prix de **198 F** au lieu de 216 F (étranger **253 F**)
3996 ☐ **SPECIAL STRANGE** au prix de **104,50 F** les 6 numéros au lieu de 114 F (étranger **133 F**)

Votre bulletin d'abonnement partira du mois suivant la réception de ce bulletin

Je joins à ma commande : ☐ Chèque Bancaire ☐ Chèque Postal CCP 424-87 E-LYON ☐ Mandat-lettre ou carte ☐ Mandat international

NOM ..... Prénom .....

Né (e) le .....

Adresse : n° ..... Rue .....

Code Postal ..... Ville .....

BON DE COMMANDE DES ALBUMS

Afin de compléter ma collection, je voudrais recevoir les albums suivants (cochez la case ❑ correspondante)

8048 ALBUMS TOP BD :

❑	8	Le Surfer d'Argent	18 F
❑	12	Fatalis Imperator	18 F
❑	13	Hulk et la Chose	18 F
❑	14	Thor	20 F
❑	15	La Cape et l'Epée	20 F
❑	16	Silver Surfer	20 F
❑	19	Demain les Monstres	25 F
❑	20	L'Intrus	26 F
❑	21	Scorpio Connection	28 F
❑	22	Les Prédateurs	30 F
❑	23	Esprits de la Terre	30 F
❑	24	Hercule (réédition)	29 F
❑	25	Conan des îles	34 F
❑	26	L'Arme X	34 F
❑	27	Le Retour	29 50 F
❑	28	Dr Strange et Dr Fatalis (réédition)	29 F
❑	29	La Mort de Captain Marvel	31 F
❑	30	Mutants-X	35,50 F
❑	31	Futur Imparfait	31 F
❑	32	Résurrection	29 F
❑	33	Magneto	31 F

8057 RECITS COMPLETS MARVEL :

❑	12	Machine Man	18 F
❑	15	La Belle et la Bête	18 F
❑	16	Firestar	18 F
❑	17	Diablo	18 F
❑	19	Méphisto	18 F
❑	21	La Panthère Noire	18 F
❑	22	Daredevil	18 F
❑	24	Spyder	20 F
❑	26	Echec au Caïd	20 F
❑	27	Docteur Strange	20 F
❑	29	Cyclope	25 F
❑	30	Serval : Jungle Saga	25 F
❑	31	Thanos	26 F
❑	32	Havok	26 F
❑	33	Le Défi de Thanos (Vol I)	27 F
❑	34	Le Défi de Thanos (Vol. II)	27 F
❑	35	Le Défi de Thanos (Vol III)	27 F
❑	36	Rahne de Terre	27 F
❑	37	Possession	24 F
❑	38	Dossier Serval	28,50 F
❑	39	Outre Monde	27 F
❑	40	Night Fighter	28,50 F
❑	41	Cable	28,50 F
❑	42	Objectif temps	28,50 F

8055 ALBUMS X-MEN :

❑	13	Le Club des Damnés	18 F
❑	14	Sortilèges	20 F
❑	17	Adieu Epervier	20 F

8279 SAGA :

❑	N° 5	24 F	❑ N°10	27 F	❑ N° 15	26 F
❑	N° 6	24 F	❑ N°11	26 F	❑ N° 16	26 F
❑	N° 7	25 F	❑ N°12	26 F		
❑	N° 8	25 F	❑ N°13	26 F		
❑	N° 9	25 F	❑ N°14	26 F		

2447 ALBUMS X-MEN NOUVELLE COLLECTION :

❑	N° 1	27 F	❑ N° 4	27 F	❑ N° 7	27 F
❑	N° 2	27 F	❑ N° 5	27 F	❑ N° 8	27 F
❑	N° 3	27 F	❑ N° 6	27 F	❑ N° 9	27 F

4709 LA GUERRE DU POUVOIR :

❑ N° 1 28,50 F ❑ N° 2 28,50 F ❑ N° 3 28,50 F

8087 ALBUMS DES FANTASTIQUES :

❑	33	L'Enfant et les Sortilèges	18 F
❑	35	Les Visiteurs de l'Espace	18 F
❑	36	L'Héritage Maudit	18 F
❑	39	Les Inhumains sont Parmi Nous	18 F
❑	41	La Panthère Noire	18 F
❑	42	Dr Fatalis	18 F
❑	43	Voyage Cosmique	18 F

8018 ALBUMS DE L'ARAIGNEE :

❑	27	Amère Victoire	18 F
❑	28	La Proie du Vautour	18 F
❑	29	La Folie de Mystério	18 F

2704 SPIDER-MAN :

❑	N° 2	25 F	❑	N° 5	27 F	❑	N° 8	28,50 F
❑	N° 3	27 F	❑	N° 6	27 F	❑	N° 9	28,50 F
❑	N° 4	27 F	❑	N° 7	28,50 F	❑	N°10	28,50 F

4167 MARVEL UNIVERSE :

❑ N° 2 40 F ❑ N° 5 42 F

6402 CROISADE COSMIQUE

❑ N° 1 28,50 F

1484 "2099" : prix à l'exemplaire

❑ "2099" N° .....

1 à 10 (19 F)

1269 CONAN : prix à l'exemplaire

❑ CONAN N° .....

1 à 10 (16 F) - 11 à 22 (17 F) - 23 à 34 (18 F) - 35 à 39 (19 F)

2521 SPECIAL CONAN : prix à l'exemplaire

❑ SP CONAN N° .....

1 (15 F) - 4 à 6 (16 F) - 7 à 10 (17 F) - 11 à 14 (18 F)
15 et 16 (18,50 F)

VERSIONS INTEGRALES : prix à l'exemplaire

4002 ❑ **THOR N°** .....
3 à 10 13 (13 F) - 15 à 20 (14 F) - 21 à 26 (14,50 F)
27 à 31 (15 F)

4001 ❑ **DAREDEVIL N°** .....
2 4 à 9 (13 F) 10 à 15 (14 F) - 16 à 19 (14,50 F)

3999 ❑ **FACTEUR-X N°** .....
1 à 4 - 6 - 8 (13 F) - 9 à 14 (14 F) - 15 à 20 (14,50 F) - 21 à 29 (15 F)

2832 ❑ **SERVAL N°** .....
3 à 7 (13 F) - 8 à 13 (14 F) - 14 à 19 (14,50 F) - 20 à 28 (15 F)

2526 ❑ **MOON KNIGHT N°** .....
1 à 4 (13 F) - 5 à 10 (14 F) - 11 à 12 (14,50 F)

2800 ❑ **NICK FURY N°** .....
1 à 7 (14 F) - 8 à 9 (14,50 F)

3204 ❑ **GHOST RIDER N°** .....
1 à 3 (14 F) - 4 à 9 (14,50 F) - 10 à 15 (15 F)

1103 ❑ **HULK N°** .....
1 à 5 (14 50 F) - 6 à 13 (15 F)

5344 ❑ **X FORCE N°** .....
1 à 2 (14,50 F) - 3 à 11 (15 F)

5774 ❑ **TARZAN** 1 à 4 (14 F) N° .....

4000 ❑ **LE PUNISHER** 4 à 6 (13 F)N° .....

COLLECTION "PRIVILEGE"

7850	❑	**CAPTAIN AMERICA**	90 F
7860	❑	**HULK**	90 F
7870	❑	**CAPTAIN MARVEL**	105 F
7880	❑	**LA BALLADE DE BETA RAY BILL**	85 F

FRAIS D'ENVOI FRANCE ET ETRANGER :

- **CONAN, SP CONAN, ALBUMS, SPIDER-MAN, 2099, COLLECTION "PRIVILEGE" :** 1 ex : 10 F - 2 à 4 : 20 F 5 à 10 : 25 F - Plus de 10 : **GRATUIT.**
- **VERSIONS INTEGRALES :** 1 ex : 5 F - 2 à 4 : 12 F - 5 à 10 : 18 F - Plus de 10 : **GRATUIT.**

Adressez ce bon (ou sa photocopie) et votre paiement à :
SEMIC FRANCE 26 rue de la Gare - CASE POSTALE 523 - 69257 LYON CEDEX 09
CCP 424-87 E LYON Ecrivez lisiblement vos nom et adresse Veuillez ne pas payer en timbres, ne pas envoyer d'espèces et régler séparément les albums et les abonnements. MERCI.

NOM : ....PRENOM : ....NE (E) LE : .....
ADRESSE :..... .....
CODE POSTAL : ....VILLE .....
MONTANT DE VOTRE COMMANDE ....F FRAIS D'ENVOI ALBUMS + V.I. : .....F

TOTAL : .....F

TRES IMPORTANT : Règlement postal accepté uniquement par virement sur compte CCP 424-87 E LYON

2099
NOUVELLE FORMULE !
Dès juin : arrivée des X-MEN 2099 ! 4 histoires, 88 pages, plus une offre d'abonnement !
Le XXIème siècle est à votre porte !

Stan Lee présente :

EXCALIBUR™

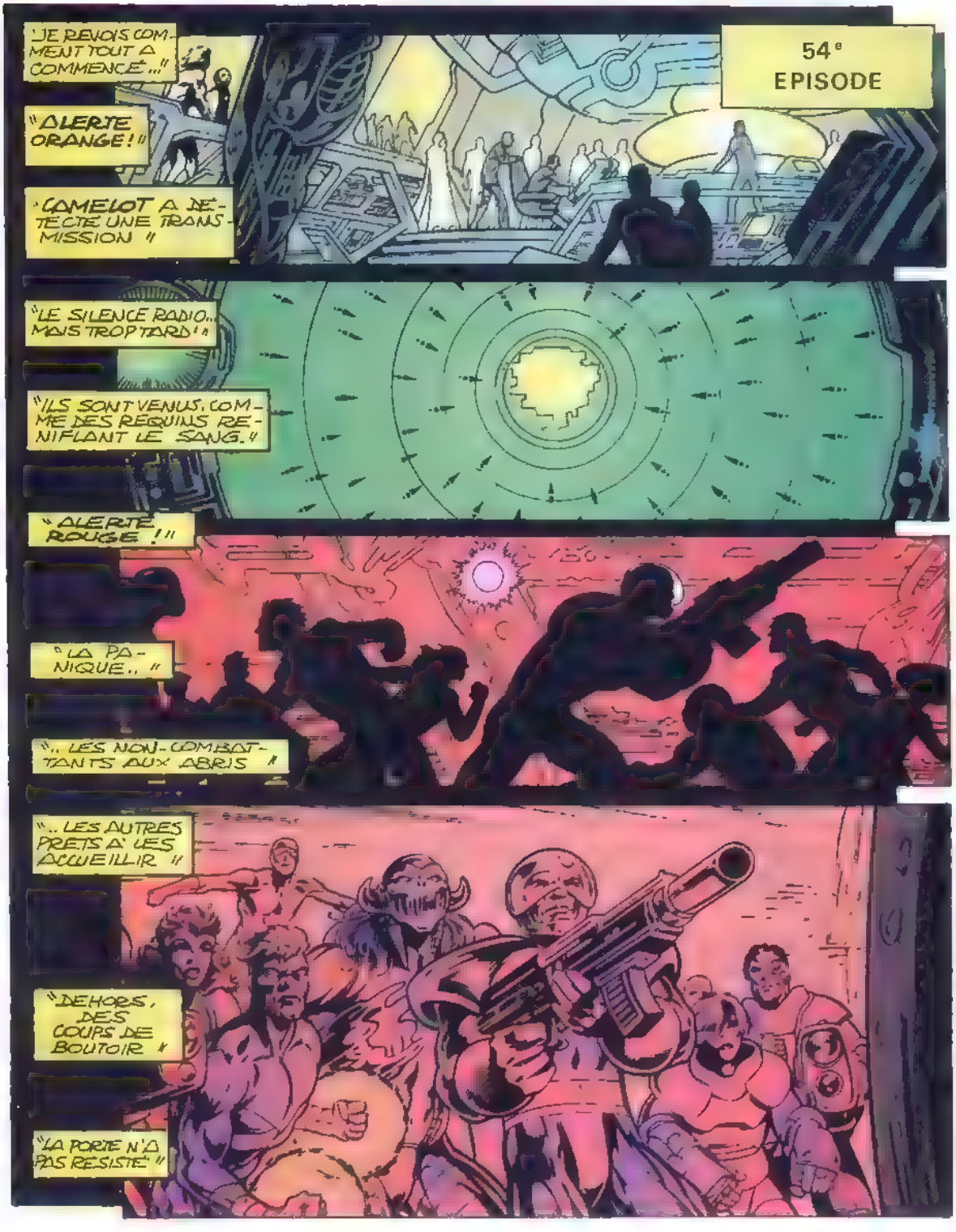

Copyright © 1993 Marvel Entertainment Group Inc © 1994 SEMIC FRANCE Tous droits reserves EXCALIBUR™ (64) et tous les personnages de ce numéro sont la propriété du Marvel Entertainment Group Inc et cette publication est sous licence du Marvel Entertainment Group Inc.

JOURS de FUTURS à VENIR

ALAN DAVIS SCENARIO & DESSINS.
MARK FARMER: ENCRAGE
MORESHEAD ET THOMAS : COULEURS
EXCALIBUR EST UNE CREATION DE CHRIS CLAREMONT ET ALAN DAVIS.

"UNE ODEUR D'HUILE ET D'OZONE S'ENGOUFFRE TANDIS QUE LE VANTAIL DE PLASTIACIER SE DECHIRE COMME DU PAPIER."

"UNE NOTE STRIDENTE DANS UNE CACOPHONIE DE ROUAGES ET DE SERVOMOTEURS."

"DES SENTINELLES OMEGA."

"UN INSTANT, L'ELITE DE CAMELOT RESTE FIGEE DEVANT TANT D'HORREUR."

"JUSTE UN INSTANT"

"C'EST COMME UNE ERUPTION DE POUVOIRS ET D'ARMES."

2

"... UNE FURIE DEVASTATRICE."

"MAIS IGNORANT TOUTE PEUR, CES PARODIES D'ETRES HUMAINS S'ELANCENT..."

"... OBEISSANT A UN PROGRAMME SANS AME."

"ECRASEZ TOUTE RESISTANCE"

"UNION JACK, MOTORMOUTH, LA GARDE NOIRE, LA FINE FLEUR D'ENTRE NOS RANGS."

"... TOUS MASSACRES."

"TETE DE MORT ETAIT NOTRE POINT DE MIRE."

"SON ARDEUR SOUTENAIT NOTRE DETERMINATION."

"A SA MORT, CELLE-CI VACILLA."

3

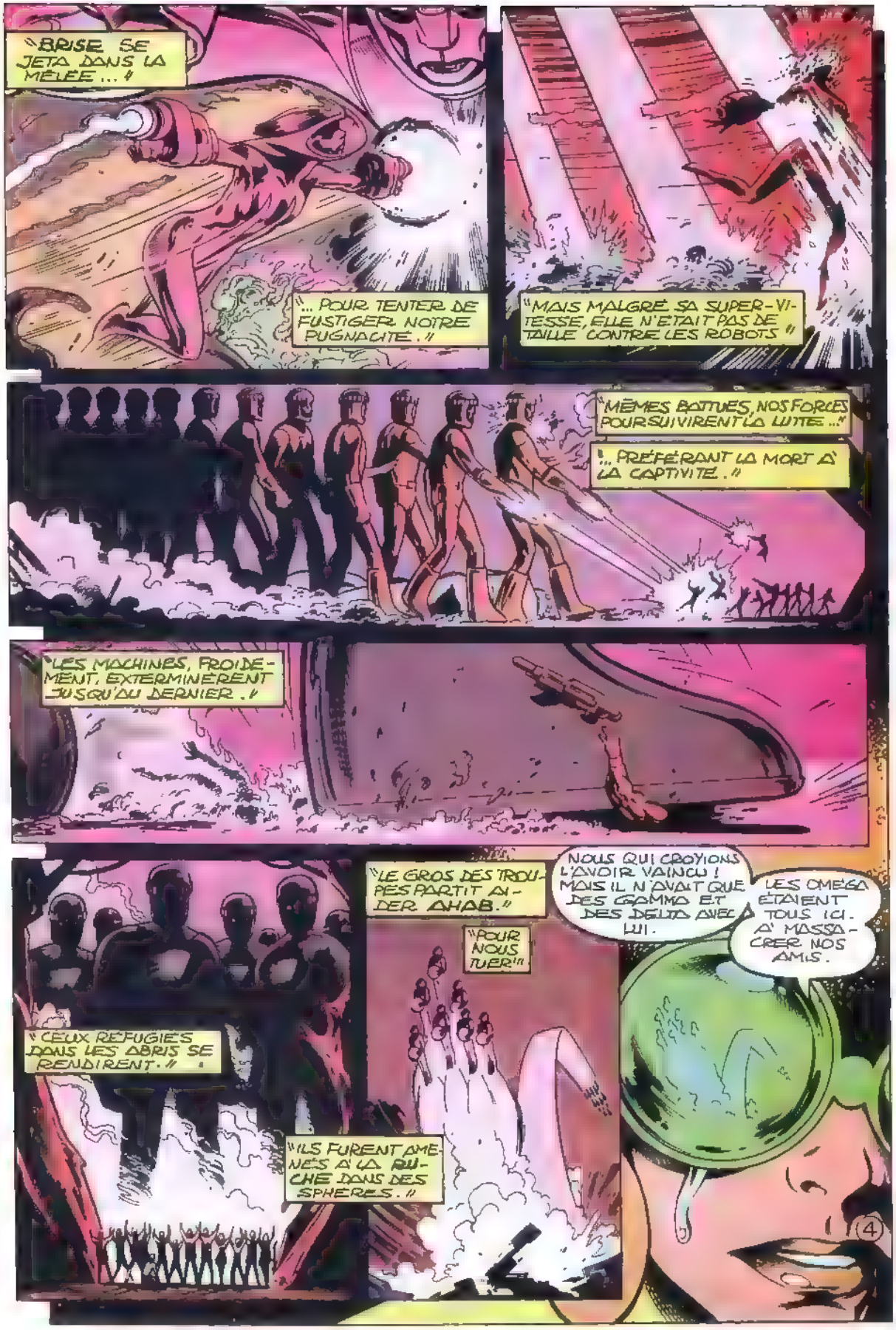
"BRISE SE JETA DANS LA MÊLÉE ... "
"... POUR TENTER DE FUSTIGER NOTRE PUGNACITÉ ."
"MAIS MALGRÉ SA SUPER-VITESSE, ELLE N'ÉTAIT PAS DE TAILLE CONTRE LES ROBOTS "
"MÊMES BATTUES, NOS FORCES POURSUIVIRENT LA LUTTE ..."
"... PRÉFÉRANT LA MORT À LA CAPTIVITÉ ."
"LES MACHINES, FROIDEMENT, EXTERMINÈRENT JUSQU'AU DERNIER ."
"LE GROS DES TROUPES PARTIT AIDER AHAB."
"POUR NOUS TUER!"
NOUS QUI CROYIONS L'AVOIR VAINCU ! MAIS IL N'AVAIT QUE DES GAMMA ET DES DELTA AVEC LUI.
LES OMÉGA ÉTAIENT TOUS ICI. À MASSACRER NOS AMIS.
"CEUX RÉFUGIÉS DANS LES ABRIS SE RENDIRENT ."
"ILS FURENT AMENÉS À LA RUCHE DANS DES SPHÈRES ."
4

JE LES AI VUS MOURIR EN PENSEE. ILS N'AVAIENT AUCUNE CHANCE.
NOUS AURIONS DÛ ÊTRE LÀ!
ÇA AURAIT ÉTÉ INUTILE. NOUS SERIONS MORTS AUSSI.
LE DANGER N'EST PAS ÉCARTÉ.
JE SAIS QUE VOUS ÊTES SECOUÉS...
..MAIS SI LES SENTINELLES APERÇUES EN VENANT NOUS CHERCHAIENT, ELLES FINIRONT PAR NOUS TROUVER
KILLPOWER, NON!
FUIR EN LÂCHES?
NOUS NOUS BATTRONS!
MALGRÉ QUE J'EN AIE DE RESTREINDRE MA VOCATION...
... À ASSOMMER LES GROS BRAS SANS CERVELLE...
...NOUS AVONS TROP D'ENNUIS POUR..
PERDRE NOTRE TEMPS À NOUS TAPER DESSUS.
KILLPOWER S'EMPORTE FACILEMENT.

ON LES CONNAÎT PAS, ARTHUR!
IL FAUT DIRE QUE LE TEMPS NOUS A MANQUÉ POUR DES PRÉSENTATIONS EN BONNE ET DUE FORME.
JE SUIS CAPTAIN BRITAIN. VOICI MEGGAN, ÉTINCELLE...
ET LOCKHEED!
...DIABLO, KYLUN, FERON ET CERISE.
AVEC PHÉNIX ET BIDULE, QUI ONT ÉTÉ CAPTURÉS, NOUS FORMONS EXCALIBUR.
NOS CAPTAIN BRITAIN ET MEGGAN ÉTAIENT DIFFÉRENTS DE VOUS
LES SENTINELLES LES ONT TUÉS, EUX ET LEURS ENFANTS.
COMME EXCALIBUR, IL N'Y A QUE MON ARME.
NOUS, C'EST GRÂCE, KILLPOWER, MANDARINE ET ANGE NOIR.
QUANT À MOI, MON SURNOM PRÉTENTIEUX D'ARTHUR DISSIMULE...
...NIGEL ORPINGTON-SMYTHE, CHEF DU RESOURCE CONTROL EXECUTIVE.
ICI, C'EST RESISTANCE COORDINATION EXECUTIVE.
JE NE DEVAIS PAS ÊTRE VOTRE AMI...
6

SUIS-JE UN CRIMINEL CHEZ VOUS ?
NON. JUSTE UN HOMME CHERCHANT SA VOIE.
JE COMPRENDS.
AVANT L'AVÈNEMENT DES SENTINELLES, J'AVAIS SOIF DE COMBATS. JE VOULAIS ÊTRE UN HÉROS.
DEPUIS QUE J'AI VÉCU LA GUERRE... JE NE VEUX QUE LA PAIX.
TU ES UN SAGE, ARTHUR.
NON, UN SAGE AURAIT PRÉVU L'ATTAQUE DES SENTINELLES SUR CAMELOT.
QUATRE ANNÉES À CONSTRUIRE LE COMPLEXE !
QUAND JE PENSE QUE NOUS NOUS APPRÊTIONS À ATTAQUER LES SENTINELLES !..
ENCORE UN RÊVE BRISÉ
ROX... ÇA - MELOT, NUA - GE NEUF... ARTHUR PETER
TANT DE SIMILITUDES AVEC NOTRE DIMENSION MAIS NOUS SOMMES EN 2015 ICI...
NOUS RÉSOUDRONS CET ÉNIGME UN AUTRE JOUR.
OUI, IL FAUT RETROUVER RACHEL
ATTAQUER LE QG DES SENTINELLES SERAIT DU SUICIDE.
CETTE DÉVASTATION LE PROUVE.
NON, ELLE PROUVE QU'UNE ATTAQUE DIRECTE EST LA SEULE SOLUTION.
POUR STOPPER LES SENTINELLES, IL FAUT TRANCHER DANS LE VIF. COUPER LEUR TÊTE PENSANTE.
COMME LA MONTAGNE NE VIENDRA PAS À NOUS...
LES SENTINELLES SONT LOGIQUES: ANALYSE PUIS RÉACTIONS. MAIS PAS D'ANTICIPATION NI D'IMAGINATION. VOILÀ CE QUE LEURS CRÉATEURS CRAIGNAIENT...
...QU'ELLES LEUR ÉCHAPPENT. VOILÀ POURQUOI ELLES S'ALLIENT À DES HUMAINS COMME AHAB. CE DÉFAUT NOUS PERMETTRA DE FAIRE ENTRER CHEZ ELLES UN CHEVAL DE TROIE

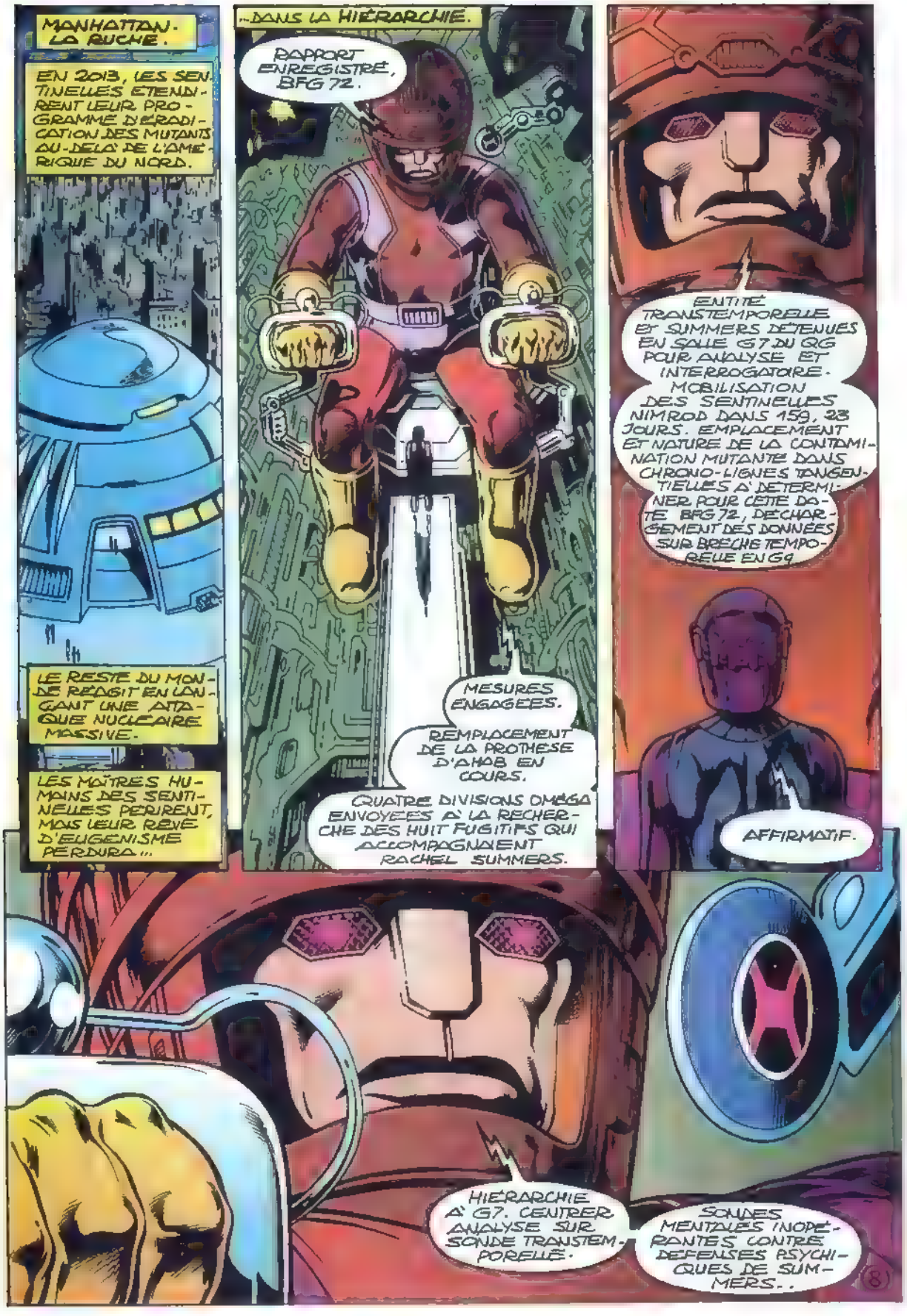
MANHATTAN. LA RUCHE.
EN 2013, LES SENTINELLES ETENDIRENT LEUR PROGRAMME D'ÉRADICATION DES MUTANTS AU-DELÀ DE L'AMÉRIQUE DU NORD.
LE RESTE DU MONDE RÉAGIT EN LANÇANT UNE ATTAQUE NUCLÉAIRE MASSIVE.
LES MAÎTRES HUMAINS DES SENTINELLES PÉRIRENT, MAIS LEUR RÊVE D'EUGÉNISME PERDURA...
...DANS LA HIÉRARCHIE.
RAPPORT ENREGISTRÉ, BFG 72.
MESURES ENGAGÉES.
REMPLACEMENT DE LA PROTHÈSE D'AHAB EN COURS.
QUATRE DIVISIONS OMÉGA ENVOYÉES À LA RECHERCHE DES HUIT FUGITIFS QUI ACCOMPAGNAIENT RACHEL SUMMERS.
ENTITÉ TRANSTEMPORELLE ET SUMMERS DÉTENUES EN SALLE G7 DU QG POUR ANALYSE ET INTERROGATOIRE. MOBILISATION DES SENTINELLES NIMROD DANS 159, 23 JOURS. EMPLACEMENT ET NATURE DE LA CONTAMINATION MUTANTE DANS CHRONO-LIGNES TANGENTIELLES À DÉTERMINER POUR CETTE DATE BFG 72, DÉCHARGEMENT DES DONNÉES SUR BRÈCHE TEMPORELLE EN G9
AFFIRMATIF.
HIÉRARCHIE À G7. CENTRER ANALYSE SUR SONDE TRANSTEMPORELLE.
SONDES MENTALES INOPÉRANTES CONTRE DÉFENSES PSYCHIQUES DE SUMMERS..
8

... ELLE SERA INTERROGÉE PAR CHEF DE MEUTE AHAB.
AFFIRMATIF.
QUELLE IDIOTE.
MOI, QUI VENAIS SAUVER CE MONDE !..
ET JE ME FAIS PRENDRE. CE SATANÉ BOCAL GÉNÈRE LA MÊME ÉNERGIE DONT AHAB S'EST DÉJÀ SERVIE CONTRE MOI. PLUS JE RÉSISTE ET PLUS IL SE RENFORCE.
JE POURRAIS LE COURT CIRCUITER PAR SURCHARGE.
NON C'EST CE QU'ATTENDENT LES SENTINELLES QUE JE ME VIDE DE MON POUVOIR. PEUT ÊTRE QU'EN DRAINANT L'ÉNERGIE DE LA BULLE.
ET KATE ?
C'EST VRAIMENT ELLE DANS BIDULE ?
JE CONNAIS SON ESPRIT COMME LE MIEN ET JE L'AI SENTI.
IL N'Y A PAS 36 FAÇONS. J'AI UN LIEN PSI AVEC ELLE. C'EST PLUS QUE DE LA TÉLÉPATHIE.
SI C'EST ELLE, JE DOIS POUVOIR LE RÉTABLIR...
SANS ALERTER LES SENTI
NELLES

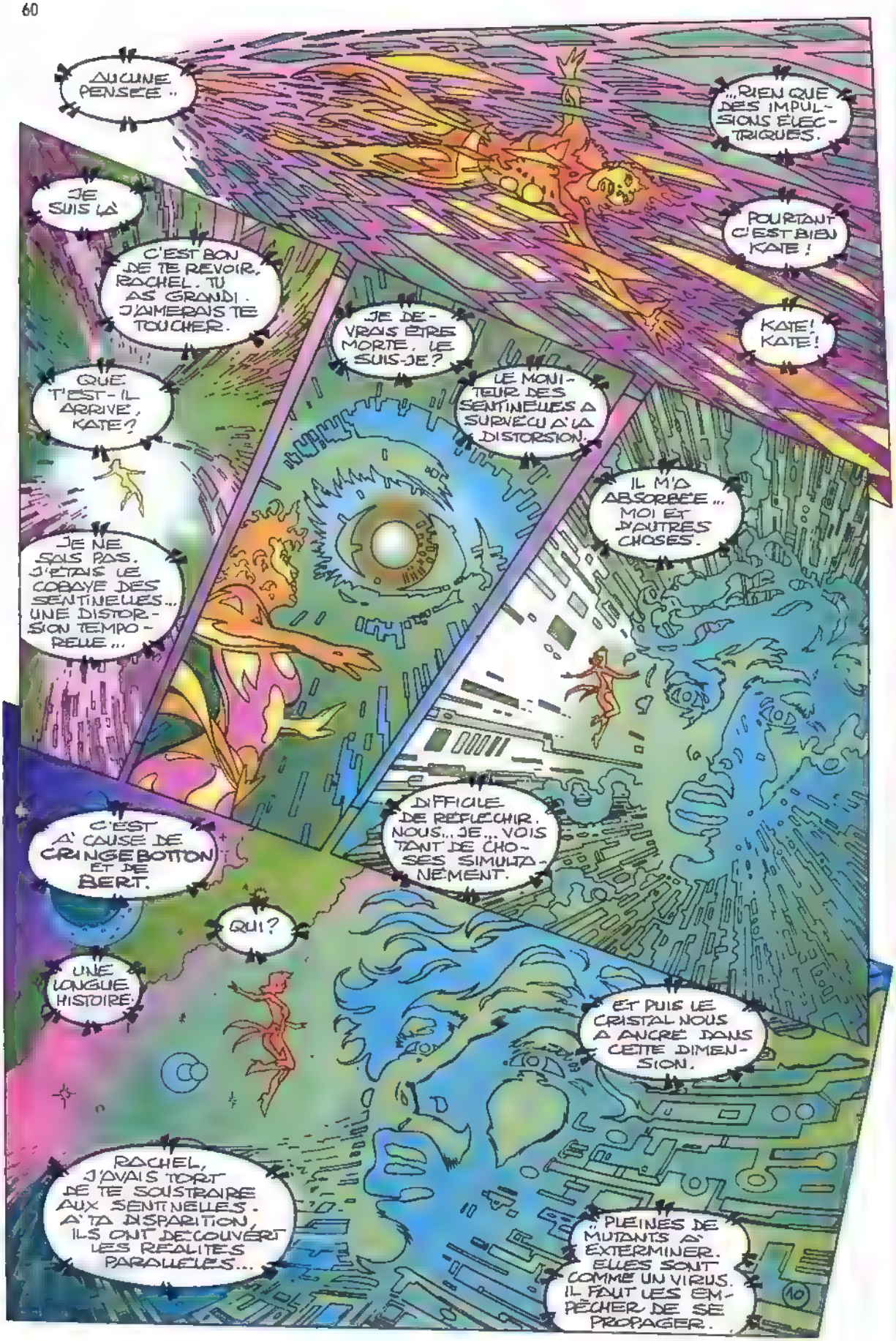
AUCUNE PENSÉE...
...RIEN QUE DES IMPULSIONS ÉLECTRIQUES.
JE SUIS LÀ
POURTANT C'EST BIEN KATE !
C'EST BON DE TE REVOIR, RACHEL. TU AS GRANDI. J'AIMERAIS TE TOUCHER.
JE DEVRAIS ÊTRE MORTE, LE SUIS-JE?
KATE! KATE!
QUE T'EST-IL ARRIVÉ, KATE?
LE MONITEUR DES SENTINELLES A SURVÉCU À LA DISTORSION.
IL M'A ABSORBÉE... MOI ET D'AUTRES CHOSES.
JE NE SAIS PAS. J'ÉTAIS LE COBAYE DES SENTINELLES... UNE DISTORSION TEMPORELLE...
DIFFICILE DE RÉFLÉCHIR. NOUS... JE... VOIS TANT DE CHOSES SIMULTANÉMENT.
C'EST À CAUSE DE CRINGEBOTTON ET DE BERT.
QUI?
UNE LONGUE HISTOIRE.
ET PUIS LE CRISTAL NOUS A ANCRÉ DANS CETTE DIMENSION.
RACHEL, J'AVAIS TORT DE TE SOUSTRAIRE AUX SENTINELLES. À TA DISPARITION, ILS ONT DÉCOUVERT LES RÉALITÉS PARALLÈLES...
...PLEINES DE MUTANTS À EXTERMINER. ELLES SONT COMME UN VIRUS. IL FAUT LES EMPÊCHER DE SE PROPAGER.
10

CEPENDANT..
NOUS APPROCHONS DE NEW YORK ON VA SÛREMENT NOUS INTERCEPTER.
VOUS CROYEZ QU'ON VA ABUSER LES SENTINELLES ?
IL LUI MANQUE LA MOITIÉ DE LA TÊTE !
L'EXPÉRIENCE PROUVE HÉLAS QUE MÊME TRÈS ENDOMMAGÉES, ELLES FONCTIONNENT... ... ET JE GÉNÈRE DES INTERFÉRENCES QUI BLOQUENT LEURS CAPTEURS.
ILS NE DEVRAIENT VOIR QUE TROIS PARA-HUMAINS AUX MAINS D'UN OMEGA DÉTÉRIORÉ. ILS NOUS LAISSERONT ENTRER DANS LA RUCHE. ÇA A L'AIR SIMPLE, NON ?
CERISE VA TENIR, TU CROIS, DIABLO ? MÊME VIDÉE, LA SENTINELLE PÈSE PLUSIEURS TONNES.
J'IGNORE SES LIMITES, MAIS C'EST UNE FEMME REMARQUABLE.
ELLE TIENDRA.
LE PLUS DUR SERA QUAND ON RENCONTRERA DES SENTINELLES.
KYLUN UTILISERA SES POUVOIRS SONIQUES.
HEUREUSEMENT QUE LES SENTINELLES COMMUNIQUENT ORALEMENT.
LÀ ENCORE, POUR INHIBER TOUTE VELLÉITÉ D'INDÉPENDANCE.
ET SI ON TAPAIT DANS LE TAS ?
LEUR TALON D'ACHILLE EST LA RIGIDITÉ DE LEUR RESPECT DE L'EUGÉNISME.
11

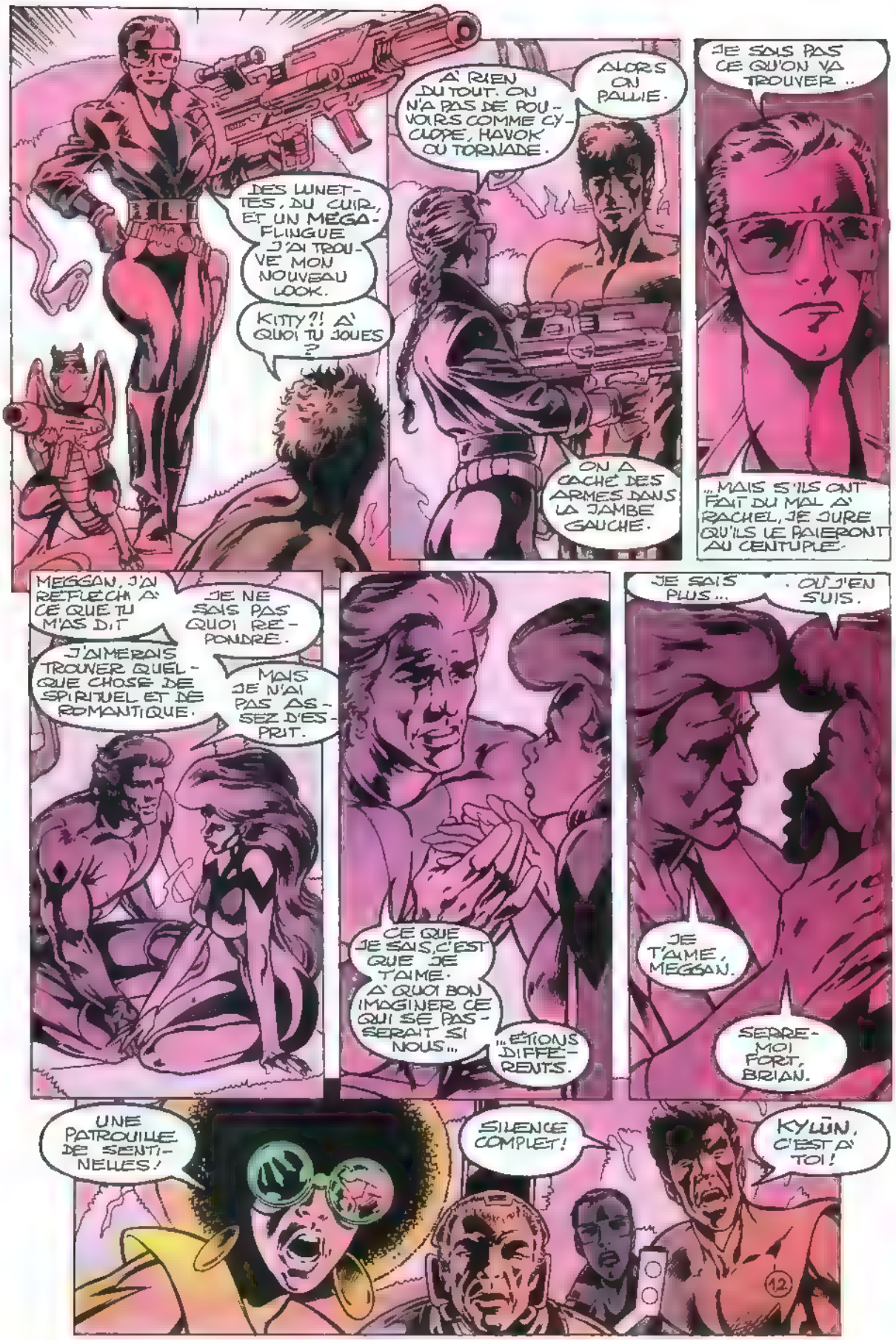
DES LUNETTES, DU CUIR, ET UN MEGA-FLINGUE J'AI TROUVE MON NOUVEAU LOOK.
KITTY?! A QUOI TU JOUES ?
A RIEN DU TOUT. ON N'A PAS DE POUVOIRS COMME CYCLOPE, HAVOK OU TORNADE.
ALORS ON PALLIE.
ON A CACHE DES ARMES DANS LA JAMBE GAUCHE.
JE SAIS PAS CE QU'ON VA TROUVER..
...MAIS S'ILS ONT FAIT DU MAL A RACHEL, JE JURE QU'ILS LE PAIERONT AU CENTUPLE.
MEGGAN, J'AI REFLECHI A CE QUE TU M'AS DIT
JE NE SAIS PAS QUOI REPONDRE.
J'AIMERAIS TROUVER QUELQUE CHOSE DE SPIRITUEL ET DE ROMANTIQUE.
MAIS JE N'AI PAS ASSEZ D'ESPRIT.
CE QUE JE SAIS, C'EST QUE JE T'AIME. A QUOI BON IMAGINER CE QUI SE PASSERAIT SI NOUS...
...ETIONS DIFFERENTS.
JE SAIS PLUS... OU J'EN SUIS.
JE T'AIME, MEGGAN.
SERRE-MOI FORT, BRIAN.
UNE PATROUILLE DE SENTINELLES!
SILENCE COMPLET!
KYLUN, C'EST A TOI!
12

OMEGA P976, TU N'AS PAS D'AUTORISATION DE VOL.
QUESTION : STATUT DES COMMUNICATIONS RADIO.
RÉPONSE, P976 !
P976... PAS... COMMUNICATIONS RADIO.
DÉTECTION D'UNE DÉCHARGE STATIQUE DE HAUTE INTENSITÉ. MUTANTS CAPTIFS RESPONSABLES : PROBABILITÉ 98 %.
MUTANTS CAPTIFS RESPONSABLES...
RÉPONSE, P976 !
OMÉGA P976, QUELLE EST TA MISSION ?
RÉPONSE, P976 !
RÉPONSE, P976 !
OMÉGA 819 À SÉCURITÉ. NOUS ESCORTONS OMÉGA P976 À LA RUCHE.
13

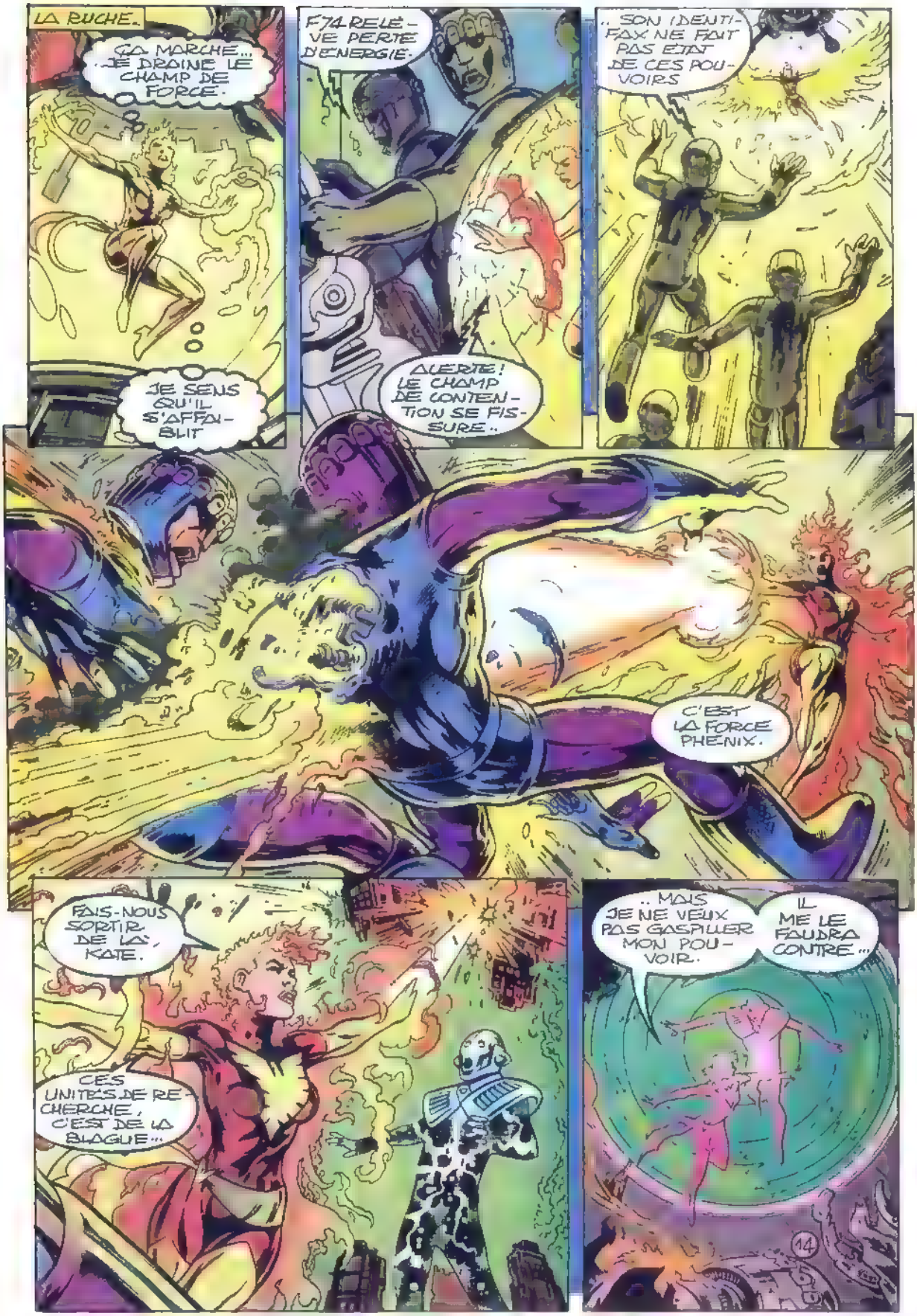
LA RUCHE.
ÇA MARCHE... JE DRAINE LE CHAMP DE FORCE.
JE SENS QU'IL S'AFFAIBLIT
F74-RELÉVE PERTE D'ÉNERGIE.
ALERTE! LE CHAMP DE CONTENTION SE FISSURE..
.. SON IDENTIFAX NE FAIT PAS ÉTAT DE CES POUVOIRS
C'EST LA FORCE PHENIX.
FAIS-NOUS SORTIR DE LÀ, KATE.
CES UNITÉS DE RECHERCHE, C'EST DE LA BLAGUE...
.. MAIS JE NE VEUX PAS GASPILLER MON POUVOIR.
IL ME LE FAUDRA CONTRE...
14

... LA HIÉRARCHIE !
ALERTE ! ALERTE !
ÉVASION EN SALLE H !
DEMANDE AIDE IMMÉDIATE
RESTE DANS MON AURA KATE CES RAYONS Z SONT MORTELS.
TU PEUX LES DÉVIER ?
FACILEMENT, MAIS JE PEINS D'AVOIR DU MAL POUR ME RELIER À SON CERVEAU PSYBERTRONIQUE.
C'EST LÀ QUE ÇA DEV.ENT DUR..
QU'EST CE QUE C'EST QUE CETTE PAGAILLE ?
"... AVEC L'ARMADA DE SENTINELLES QUI VA DÉBARQUER !"
DIABLO C'EST VOS AMIS RACHEL ET KATE QUI ATTAQUENT LA HIÉRARCHIE
ALORS C'EST MAINTENANT ! KITTY, SORS LES AUTRES DE LA BULLE
15
VENEZ ET PRENEZ VOS ARMES LA FÊTE VA COMMENCER

PRESENCE DE MUTANTS DETECTEE.
LES CAPTIFS... DISPARUS
OOOUPS!
KKRONG
SPNG
P976, TES CAPTIFS ONT DISPARU!
P976, TU ES EN DYS...
.. FONCTIONN...
BIEN JOUE, CERISE.
MAIS L'EXPLOSION A DEMASQUE NOTRE RUSE.
PEU IMPORTE.
RACHEL A BESOIN DE NOUS...
... FONCE DANS LE TAS!
SZRAK
RACHEL, LES SENTINELLES!
NE T'INQUIETE PAS, KATE. JE SENS KURT ET LES AUTRES TOUT PRES. ILS VONT FAIRE...

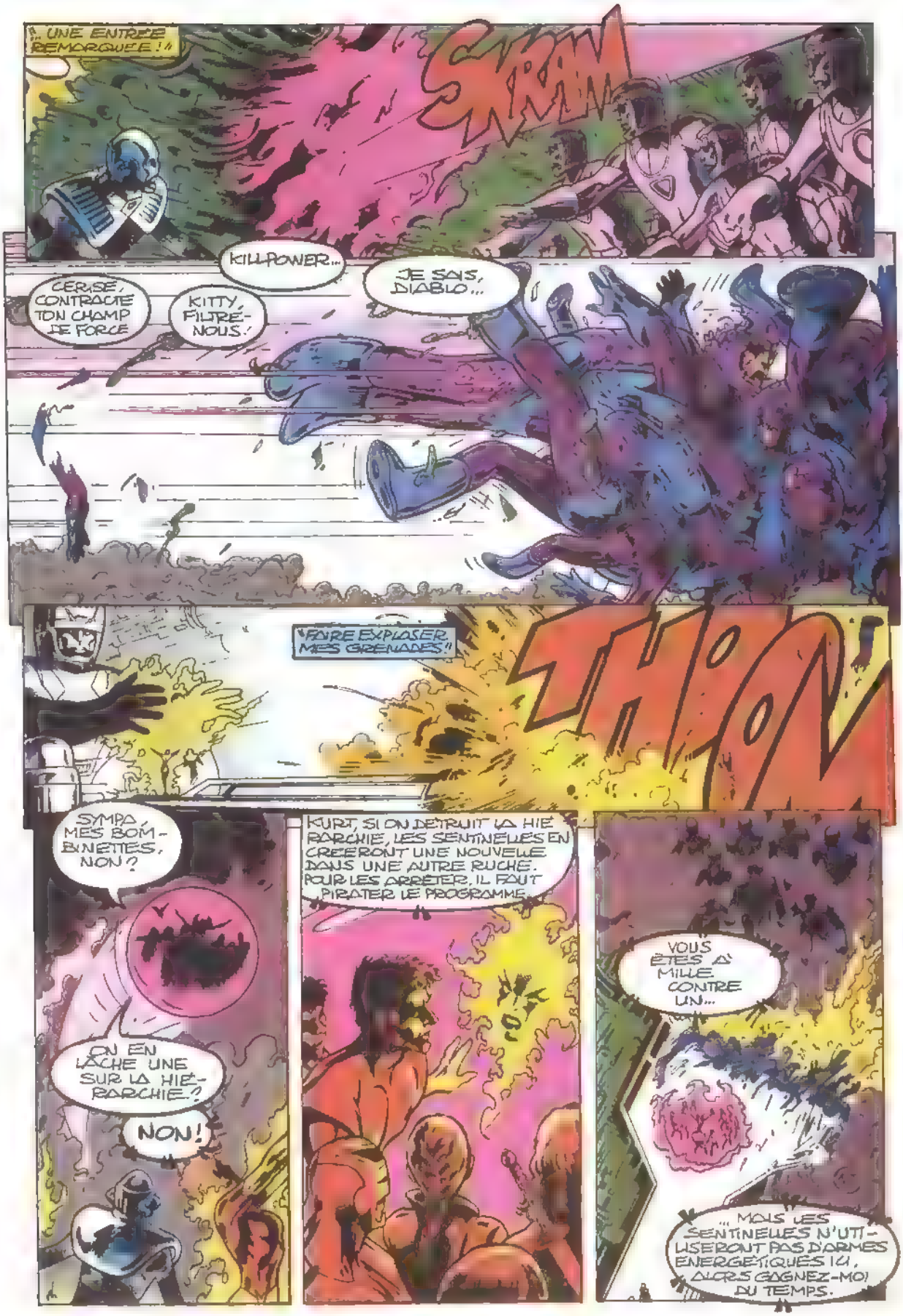
UNE ENTRÉE REMORQUÉE !
SKRAM
KILLPOWER...
JE SAIS, DIABLO...
CERISE, CONTRACTE TON CHAMP DE FORCE
KITTY, FILTRE-NOUS !
"FAIRE EXPLOSER MES GRENADES"
THOON
SYMPA, MES BOMBINETTES, NON ?
ON EN LÂCHE UNE SUR LA HIÉRARCHIE ?
NON !
KURT, SI ON DÉTRUIT LA HIÉRARCHIE, LES SENTINELLES EN CRÉERONT UNE NOUVELLE DANS UNE AUTRE RUCHE. POUR LES ARRÊTER, IL FAUT PIRATER LE PROGRAMME.
VOUS ÊTES À MILLE CONTRE UN...
... MAIS LES SENTINELLES N'UTILISERONT PAS D'ARMES ÉNERGÉTIQUES ICI, ALORS GAGNEZ-MOI DU TEMPS.

EXCALIBUR
ON VA EN METTRE UN COUP!
C'EST COMME LE MASSACRE DE CAMELOT. ELLES SONT TROP NOMBREUSES.
ALORS MEURS LES ARMES À LA MAIN!
NOUS ALLONS TOUS MOURIR.
...MAIS JE NE SAISIS PAS CE QUE JE VOIS, ET TOI?
MOI, SI. C'EST SI SIMPLE, SI ENFANTIN.
KATE, J'AI PERCÉ LE DERNIER BOUCLIER PSI
NOUS SOMMES BRANCHÉES SUR SON CERVEAU...
18

ELLE CONTINUE D'AVANCER.
ESSAYONS D'EN DÉCUILLER UN MAXIMUM...
"...AVANT D'ÊTRE SUBMERGÉS."
CELLE DE DERRIÈRE S'EN SERT COMME BOUCLIER
ATTENTION, FERON ELLE TOMBE!
MEGGAN, DERRIÈRE TOI!...
BRIAN... BRIAN!?
ÇA VA ELLE S'EST ARRÊTÉE.
19

ELLES SONT FIGÉES. QUE S'EST-IL PASSÉ ?
NOUS AVONS RÉUSSI, KURT. NOUS AVONS REPROGRAMMÉ LES SENTINELLES VIA LA HIÉRARCHIE. JUSQU'AU DERNIER D'ENTRE EUX. PARTOUT DANS LE MONDE. NOUS AVONS GAGNÉ.
VICTOIRE !
NON !
SUMMERS EST L'ARTISAN DE MA SOUFFRANCE. COMME J'AI RÊVÉ DE LA BRISER !
J'EN REFERAI UN DE MES LOYAUX LIMIERS.
CELA NE SERA PAS..
MAIS TANT PIS POUR ELLE !
MEURS, SORCIÈRE !
ANAB !
KRAK !

DIRECTIVE PREMIERE: PROTÉGER TOUTE VIE.
TOUTE VIE, AHAB!
HOMO SAPIENS ET SUPERIOR... MÊME LES CYBORGS FANATIQUES.
TU ES TOUT SEUL. LES SENTINELLES SONT NOS ALLIÉES.
JE TE TUERAI, SUMMERS.
ES-SAYE DONC.
TU N'AS PAS FINI D'ENTENDRE PARLER DE MOI.
IL SE TÉLÉPORTE.
TU AURAIS PU LE RETENIR!
SANS LES SENTINELLES, IL N'EST RIEN.
ET LA VENGEANCE NE M'INTÉRESSE PAS. JE NE L'AI JAMAIS DÉSIRÉE.
JE VOULAIS MODIFIER L'AVENIR, RESSUSCITER MES PARENTS.
REMETTRE LES CHOSES À LEUR PLACE...
... MAIS CE N'EST PAS FALSIFIABLE. NOTRE PASSÉ MODIFIÉ, NOUS CESSONS D'ÊTRE CE QUE NOUS SOMMES...
J'AI COMPRIS ÇA. EN PARTANT, LE PHÉNIX M'A DIT: "LE PASSÉ EST RÉVOLU, CHÉRIS TON AVENIR."
VOUS NOUS AVEZ DONNÉ UN AVENIR À CHÉRIR, MLLE SUMMERS.
LA GUERRE EST FINIE, MAIS LA PAIX RESTE À GAGNER.
VOUS NOUS Y AIDEREZ?...
NON, À VOUS DE LE FAIRE, MA PLACE N'EST PLUS ICI.

J'AI MON FOYER, MA FAMILLE...
...ET MON AVENIR.
J'ADORE LES HAPPY ENDS!

MOTS CROISES

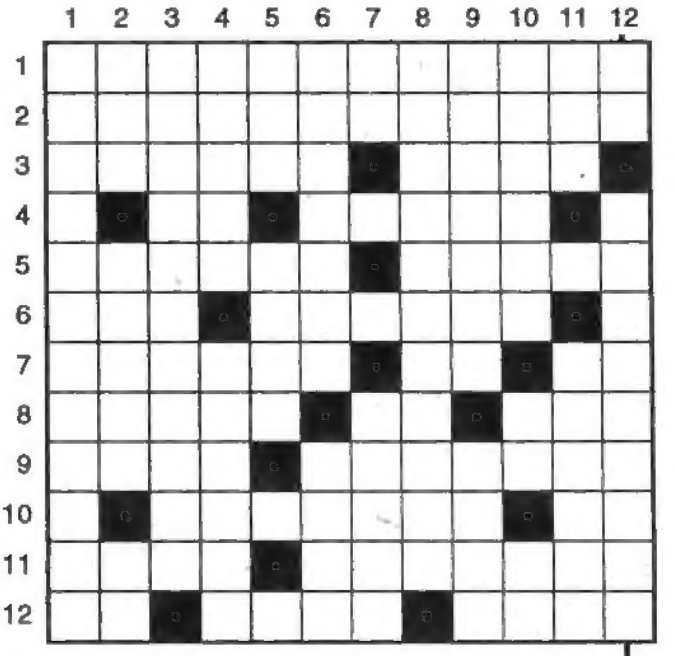

HORIZONTALEMENT :

1) Pithécanthropes, sinanthropes et autres africanthropes... - 2) Remise en état de ce qui était détruit - 3) Désirés par le jeune Chateaubriand - Marquis et écrivain français du 18ème siècle - 4) Article défini - Sert à quelque chose - 5) Enduire d'un certain liquide gras - Circulent en Italie - 6) Nets mais sans tête - Pareilles - 7) Monnaies d'échange - Préposition - Terme de dédain - 8) Loupes - Initiales de l'auteur de "La Condition Humaine" - N'avoue pas - 9) Echassier vénéré par les anciens Egyptiens - Partie intérieure d'un haut fourneau - 10) Enlevèrent - Un tiers de statue - 11) Heure canoniale - Entreprend un procès - 12) Non dit - Tête - Transpiras.

VERTICALEMENT :

1) Ensemble des pays riverains de la Méditerranée orientale - 2) Métro parisien - De bas en haut : frappé - Conjonction - 3) Elle a pour but de rendre une surface unie - 4) Philosophe allemand né à Stuttgart - Mouvements des bras, des mains, du corps - 5) Un anglais - Existez - 6) Réglés avec modération - Permet de soulever une voiture - 7) Fin de non-recevoir - Amphithéâtre antique - 8) Le fait de parler du nez - 9) Romain ou Milanais - Peaux-Rouges - 10) Fournisseurs d'édredons - De Lille à Marseille - Dévêtu - 11) Créateur du premier zoo - C'est la fête - 12) Symbole de l'étain - Toujours froides si elles sont anglaises.

SOLUTION :

Horizontalement: 1) Préhominiens - 2) Régénération - 3) Orages - Sade 4) Le - Utile - 5) Huiler - Lires - 6) Ets - Telles - 7) Otages - En - Fi 8) Rates - AM - (André Malraux) - Nie - 7) Ibis - Creuset - 10) Otèrent St - 11) None - Intente - 12) Tu - Suce - Suas.
Verticalement: 1) Proche-Orient - 2) RER - Uttab - Ou - 3) Egalisation - 4) Hegel - Gestes - 5) One - Etes - 6) Mesurés - Cric - 7) Ir - arène - 8) Nasillement - 9) Italien - Utes - 10) Eiders - NS - Nu - 11) Noé - Fiesta - 12) Sn - Assiettes.

Une belle princesse
usurpe le trône de **Kang**...
Les **Vengeurs** du **Présent**
affrontent ceux du **Passé**...
Et un **secret** sur le **Temps**
est enfin révélé... dans le **R.C.M.**
OBJECTIF TEMPS !
En vente dans vos kiosques !

Dans la veine de
La Guerre
du Pouvoir,
une nouvelle trilogie
signés **Starlin** :
CROISADE
COSMIQUE !
La Déesse,
double féminin
de **Warlock**,
menace l'Univers !
Tome **1** en **avril**,
suite en **juin** et **août !**

L 3992 - 184 - 17,00 F

SEMIC FRANCE - 26 rue de la Gare - Case postale 523 - 69527 LYON CEDEX 09 - Comité de direction : H. Reinvaldt - J.H. Notarangelo - G. Lavoillotte. Directeur de publication : Henrik Reinvaldt. Imprimerie ROTOLITO LOMBARDA - MILAN - 735/184 M.L.P. - Loi n. 49.956 du 16 juillet 1949 sur les publications destinées à la jeunesse. N. Comm. P.P.A.P. 57835. Dép. lég. C. 222, 5 mai 1994.